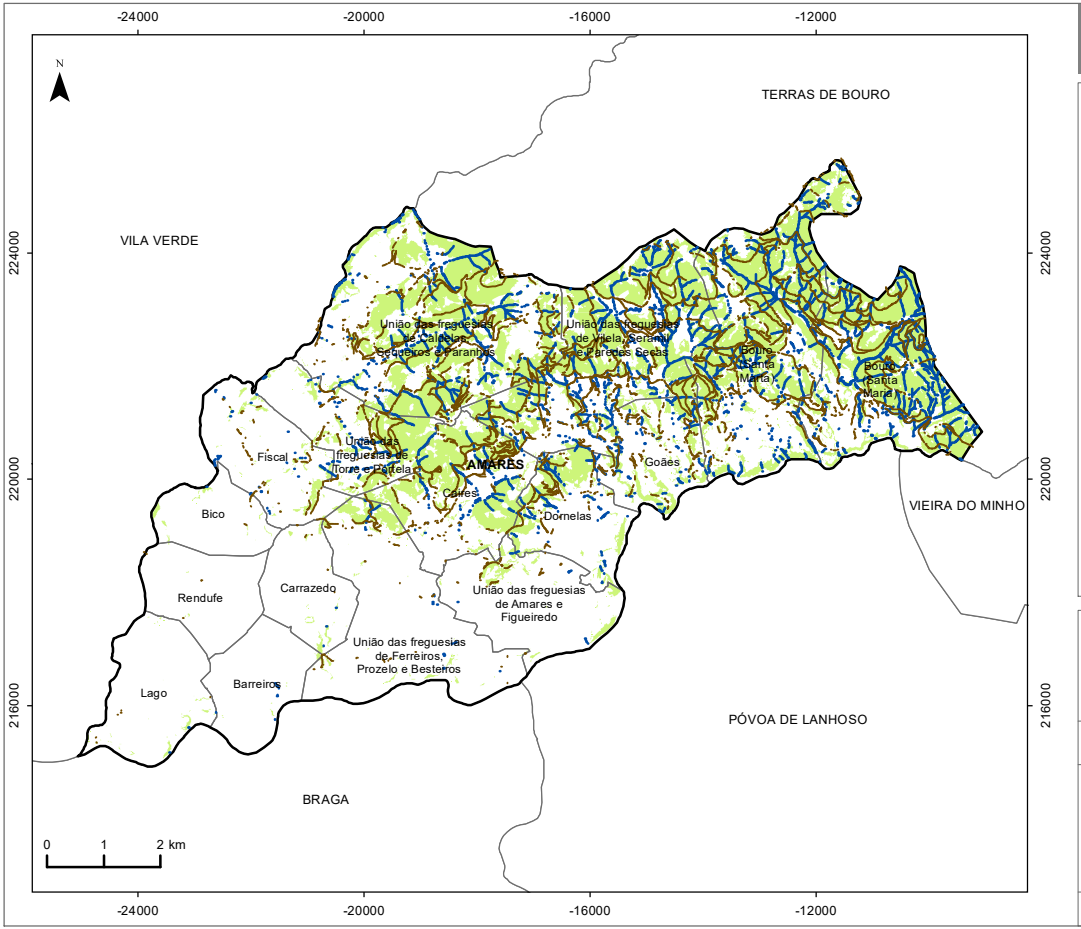

ESTABILIZAÇÃO DE EMERGÊNCIA

LEGENDA:

- RVF em risco de erosão (162 km)
- Linhas de água em risco de erosão (93 km)
- Espaços florestais em risco de erosão (2.533 ha)

Limites Administrativos

- Limite do Concelho de Amares
- Limite de Freguesia
- Limite dos Concelhos Envolventes

FONTE:

CAOP 2020.0 (2020), Direção-Geral do Território, 2021.
RVF, Município de Amares, 2021.
Rede hidrográfica, Município de Amares, 2021.
COS'2018, Direção-Geral do Território, 2021.

Sistema de Referência e Datum: PT-TM06/ETRS89
Projeção Cartográfica: Transversa de Mercator

Município de Amares

amares MUNICÍPIO

DATA DE ELABORAÇÃO: JUNHO DE 2021

MAPA 25