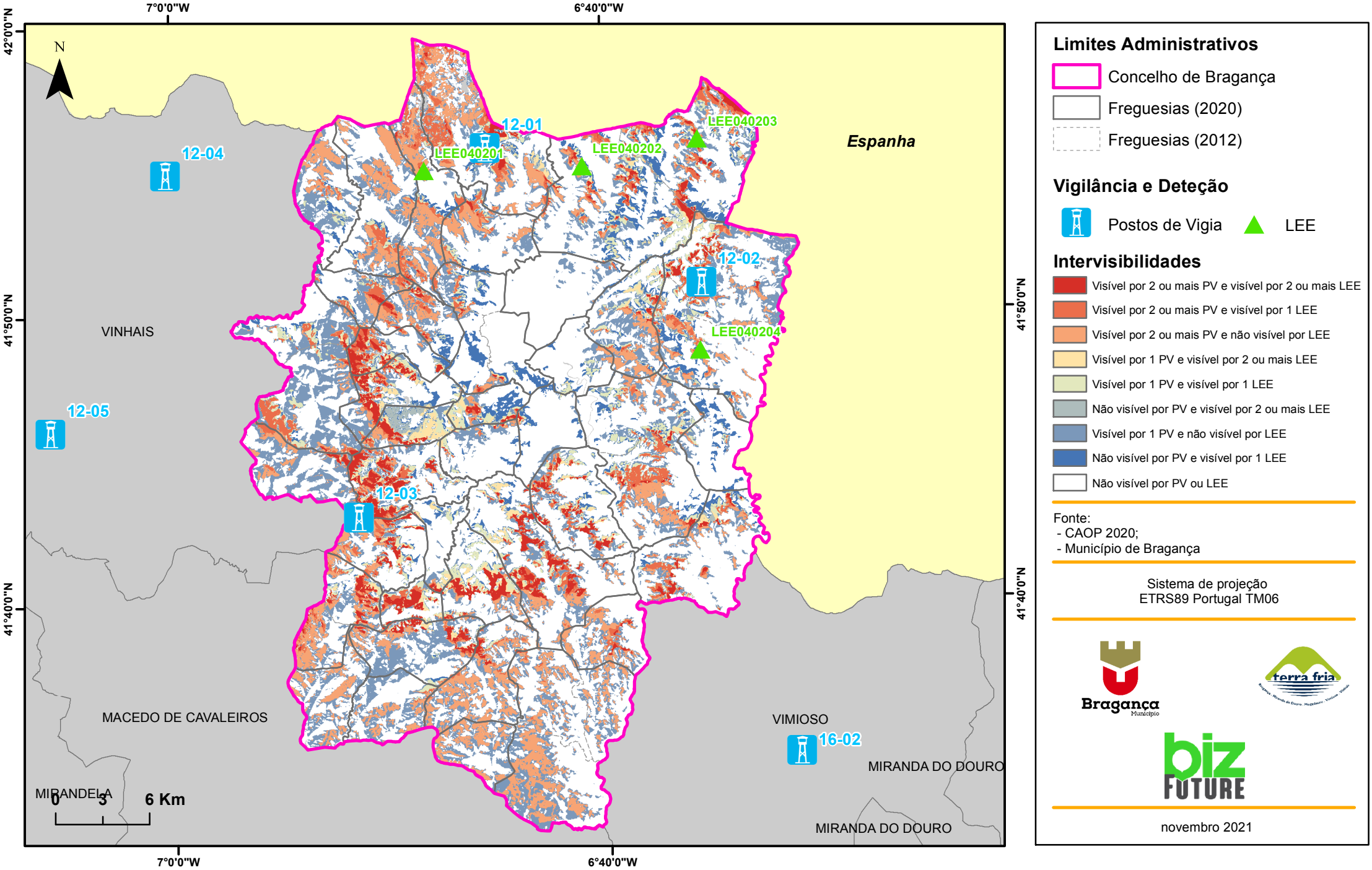II.20.2 Rede de Vigilância e Deteção de Incêndios do Concelho de Bragança