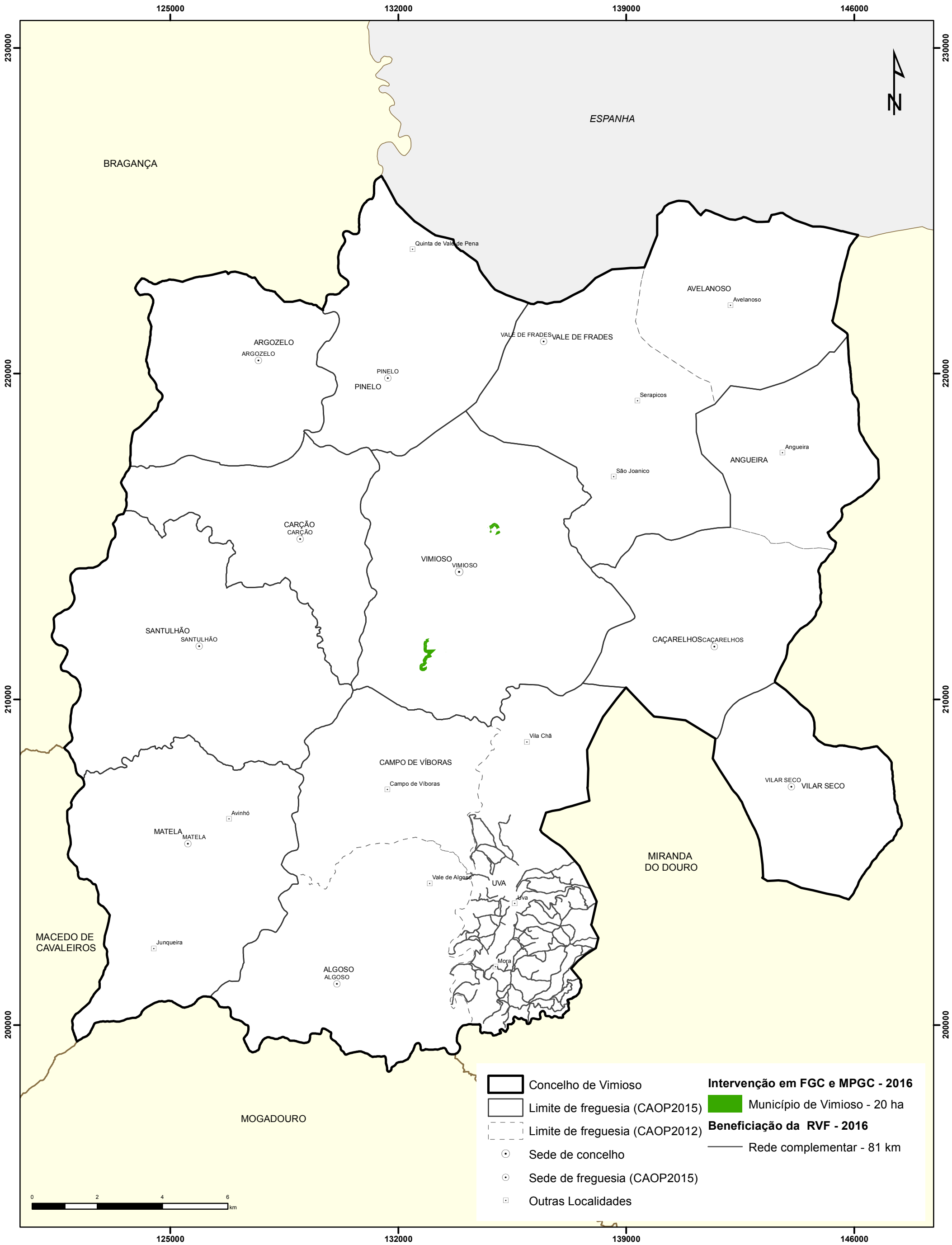

INTERVENÇÕES PRECONIZADAS PARA 2016 NA REDE DE FGC, RVF E RPA DO CONCELHO DE VIMIOSO

MAPA n.º **II.9**

1:105 000

PT-TM06/ETRS89
Elipsóide de referência: GRS80
Projecção cartográfica: Transversa de Mercator

Elaborado por: metacortex

Fonte(s): CAOP 2012.1 (IGP, 2012), CAOP 2015 (DGT)
CMV 2016

DATA: Janeiro de 2016