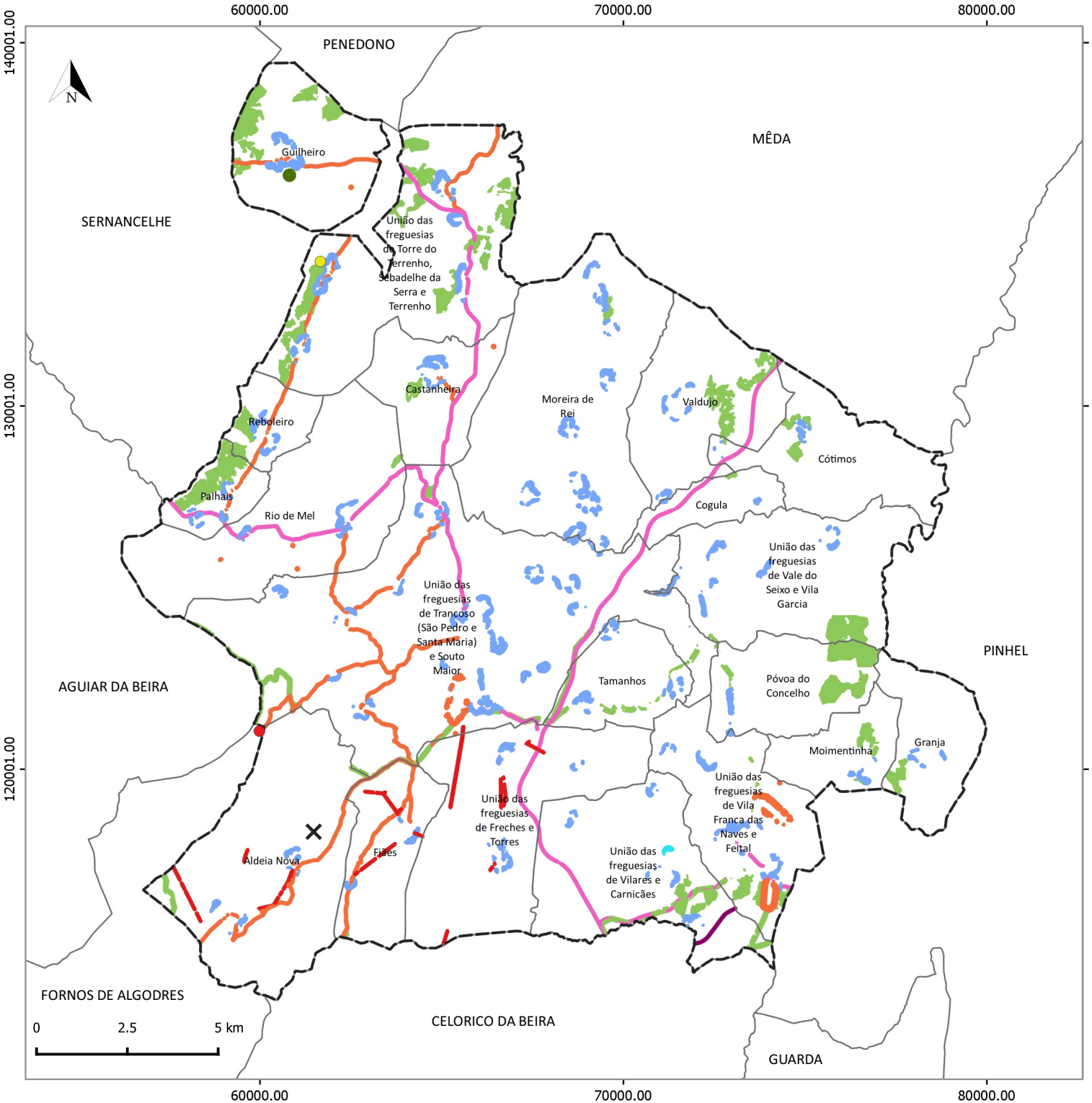

RFGC, RVF E RPA (2029)

Legenda:

Limites Administrativos

- Limite do Concelho de Trancoso
- Limite de Freguesia
- Limite dos Concelhos Envolventes

Responsável pela gestão | Área de intervenção

- A definir | 1114,5 ha
- CMT | 137,6 ha
- EDPD | 18,5 ha
- IP | 95,2 ha
- IPFerrovia | 3,1 ha
- JF Guilheiro | 6,3 ha
- Privados | 470,7 ha
- UF Vilares e Carnicães | 2,8 ha

RPA a beneficiar (Classe) | N.º

- Aéreo | 1
- Misto | 1

RPA a construir

- Construção | 1

FONTE:

CAOP 2018.0 (2018), Direção-Geral do Território, 2020.
Cartografia Vetorial, Município de Trancoso, 2020.

Sistema de Referência e Datum: PT-TM06/ETRS89
Projeção Cartográfica: Transversa de Mercator

Data de elaboração: novembro de 2020

Município de Trancoso

TRANCOSO MUNICÍPIO

MAPA 23