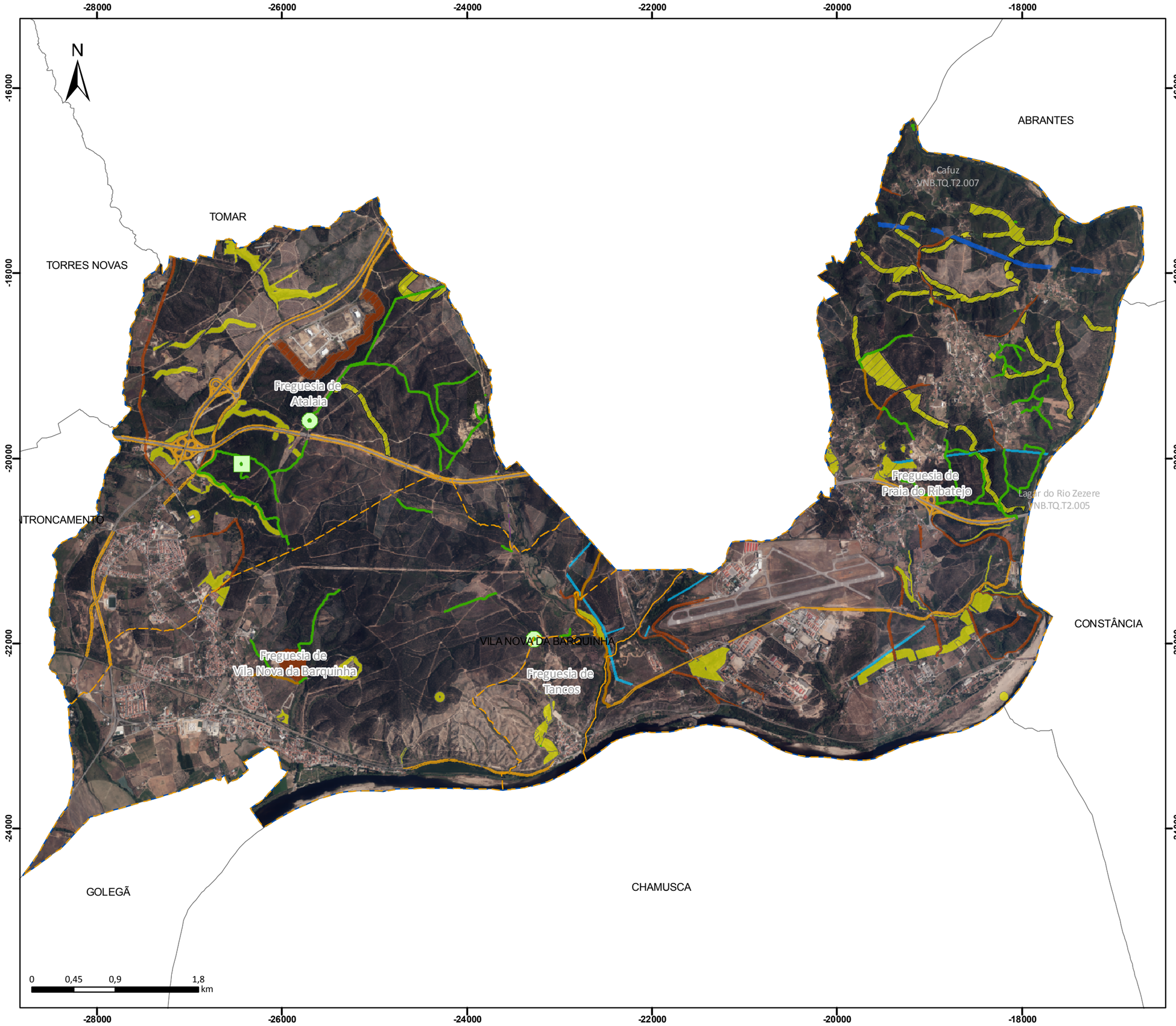

PMDFCI Vila Nova da Barquinha | Caderno II

Mapa N.º 2.15 - Construção e manutenção das FGC e MPGC, RVF e RPA - intervenções prenonizadas no programa de ação - 2016 - concelho de Vila Nova da Barquinha

Limites administrativos

- Limite de Concelho
- Concelho de Vila Nova da Barquinha
- Limite de Freguesia

Faixas de Gestão de Combustíveis

Responsável | Área total (ha)

- Proprietários | 175,22 ha
- REFER | 0,0 ha
- REN - Rede Eléctrica Nacional | 7,9 ha
- EDP | 9,3 ha
- EP- Estradas de Portugal, SA | 42,39 ha
- Municipio de VNB | 59,35 ha
- Entidade gestora do Gasoduto | 0,5 ha

Tipo de intervenção

- Construção
- Manutenção

Rede Viária Florestal

- rede fundamental - 2ª Ordem
- rede complementar - 3ª Ordem

Tipo de intervenção

- Manutenção

Rede de Pontos de Água

- Misto
- Terrestre

Tipo de intervenção

- Manutenção
- Construção

Sistema de Coordenadas e de Referência:
PT-TM06/ETRS89 - European Terrestrial Reference System 1989
Elipsoide de referência: GRS80

Data: 29 de dezembro de 2014

Fonte(s): DGT(2012; 2013); CMB/GTF (2013)

Município de Vila Nova da Barquinha
Gabinete Técnico Florestal