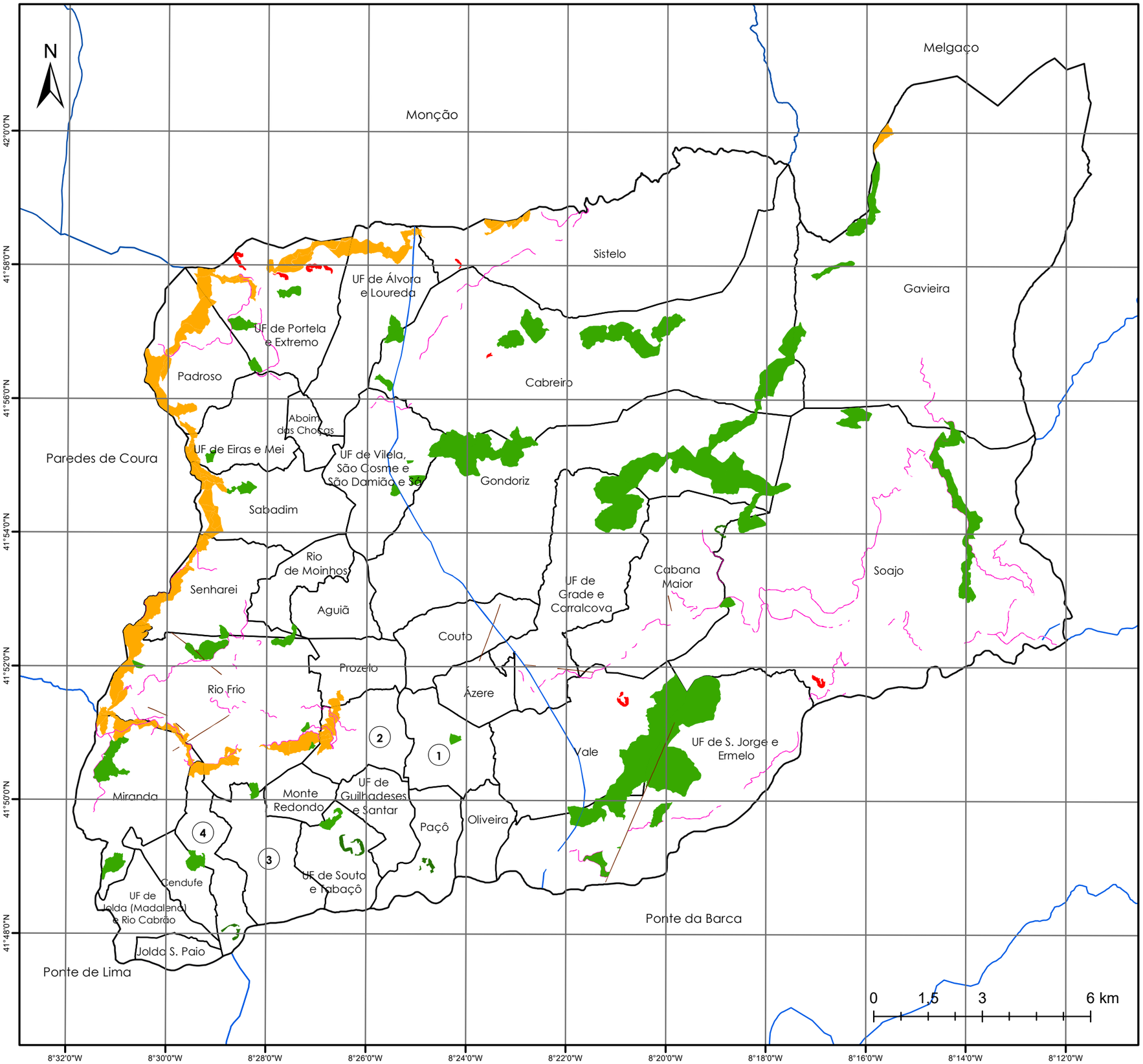

MAPA DA REDE DE FAIXAS DE GESTÃO DE COMBUSTÍVEIS E MPGC. 2016-2021

MAPA 5

Legenda

Rede de FGC e MPGC

- 2 - FGC Aglomerados
- 3 - FGC Poligonos Industriais/Parques de Campismo
- 4 - FGC Rede Viária
- 7 - FGC Rede Elétrica MAT
- 8 - Rede Primária de FGC
- 11 - Mosaicos de Parcelas de GC
- 13 - FGC Rede Elétrica AT

Limites Administrativos

- Limite de freguesia
- Concelho de Arcos de Valdevez
- Concelhos limítrofes
- (1) UF de Arcos de Valdevez (S. Paio) e Giela
- (2) UF de Arcos de Valdevez (Salvador), Vila Fonche e Parada
- (3) UF de Távora (Santa Maria e São Vicente)
- (4) UF de Padreiro (Salvador e Santa Cristina)

Escala 1 : 110 000

Fonte:
CAOP, 2019
PORDATA, 2019

PT-TM06/ETRS89
Elipsóide de referência: GRS80
Projeção cartográfica: Transversa de Mercator

Elaborado por: GTF - Arcos de Valdevez

Data de elaboração Outubro de 2020