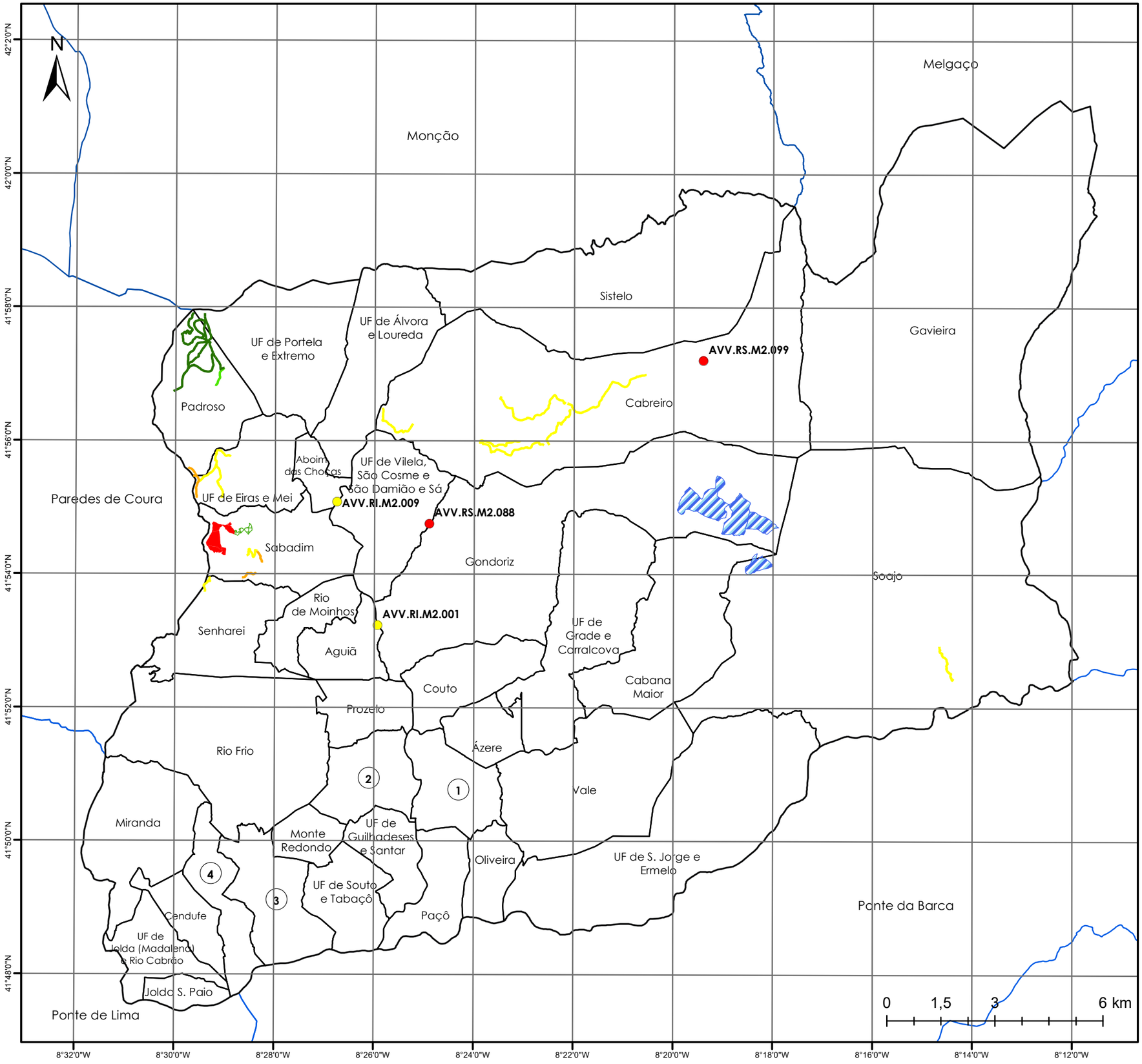

MUNICÍPIO ARCOS DE VALDEVEZ

PROTEÇÃO CIVIL ARCOS DE VALDEVEZ

MAPA DE CONSTRUÇÃO E MANUTENÇÃO DA RFGC-MPGC, RVF E RPA. ANO 2019

MAPA 9.4

Legenda

Rede de Pontos de Água

- Ponto de água a construir
- Ponto de água misto a manter

Rede Viária Florestal

- 2ª Ordem - ICNF: 10 km
- 2ª Ordem - MAVV/Baldio: 2 km
- Complementar - ICNF: 0,6 km
- Complementar - MAVV/Baldio: 18 km

Rede de FGC e MPGC

- 8 - Baldios/AFA: 32 ha
- 11 - Baldios/AFA: 5 ha
- 11 - ICNF:194 ha

Limites Administrativos

- Limite de freguesia
- Concelho de Arcos de Valdevez
- Concelhos limítrofes
- ① UF de Arcos de Valdevez (S. Paio) e Giela
- ② UF de Arcos de Valdevez (Salvador), Vila Fonche e Parada
- ③ UF de Távora (Santa Maria e São Vicente)
- ④ UF de Padreiro (Salvador e Santa Cristina)

Escala 1 : 110 000

Fonte:
CAOP, 2019
GTF

PT-TM06/ETRS89
Elipsóide de referência: GRS80
Projeção cartográfica: Transversa de Mercator

Elaborado por: GTF - Arcos de Valdevez

Data de elaboração Outubro de 2020