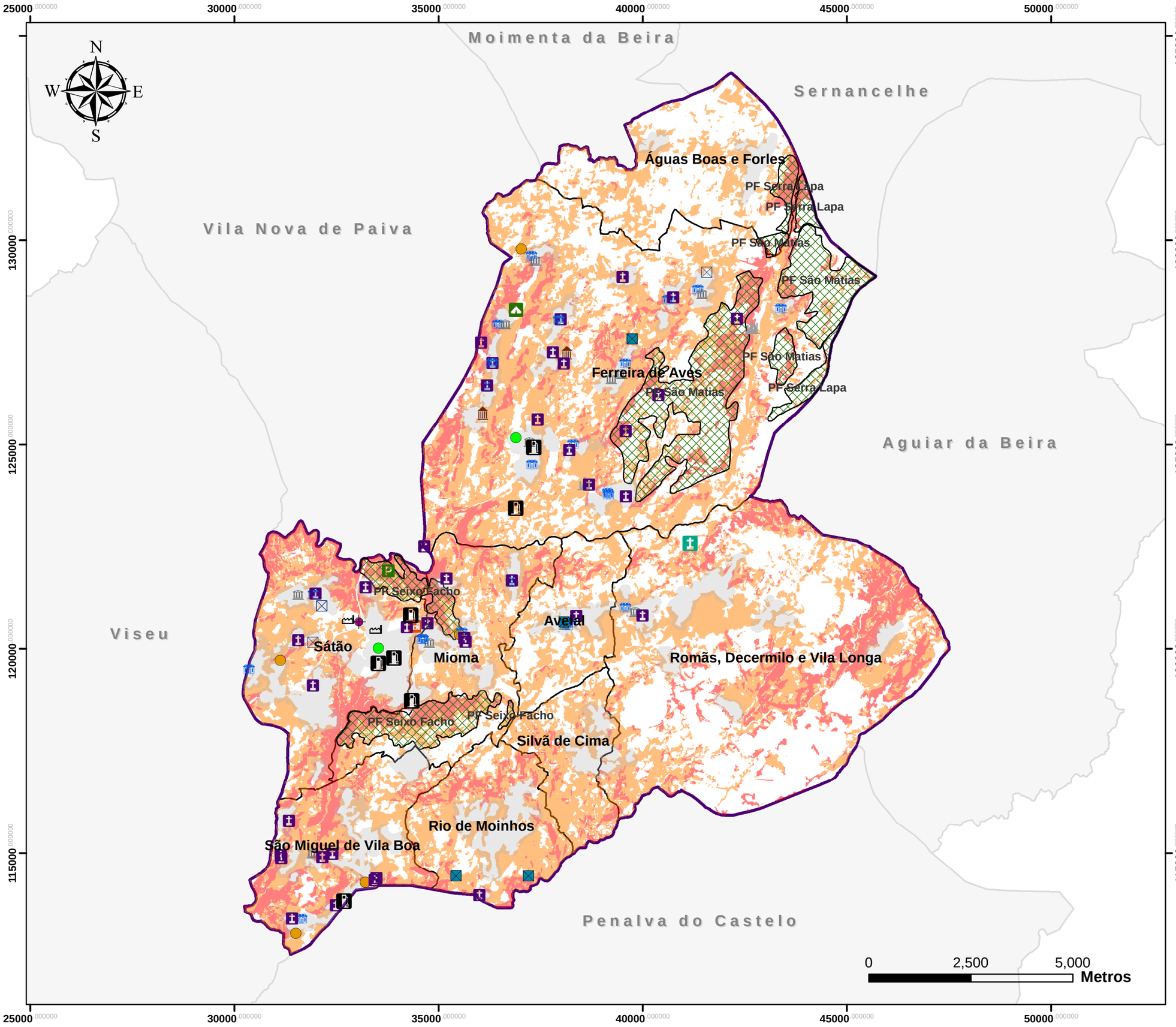

Prioridades de Defesa do Concelho de Sátão

PMDFCI - Município de Sátão

Legenda:

- Concelho de Sátão
- Freguesias de Sátão
- Concelhos Limítrofes

Risco de Incêndio Rural

- Alto
- Muito Alto
- Aglomerados Populacionais
- Perímetros Florestais

Prioridades

- Indústrias e Serviços
- Bomba de Gasolina
- Campo de Jogos com Bancadas
- Campo de Jogos sem Bancadas
- Capela
- Centro Cultural
- Deposito Água - Superfície
- Deposito Água - Elevado
- Deposito de Gás
- Escola Primária
- Igreja
- Monumentos
- Mosteiro / Convento
- Parque de Merendas - Serrazela
- Parque de Campismo
- Santuário do Sr. dos Caminhos

Sistema de Coordenadas:

ETRS 1989 - Portugal / TM06
Sistema Oficial Cartográfico Português

Elaborado em:

Setembro de 2018

Fonte(s):

IGEOE
CAOP 2017

Elaborado por:

Sátão Município
Capital do Miscaro

MAPA Nº22