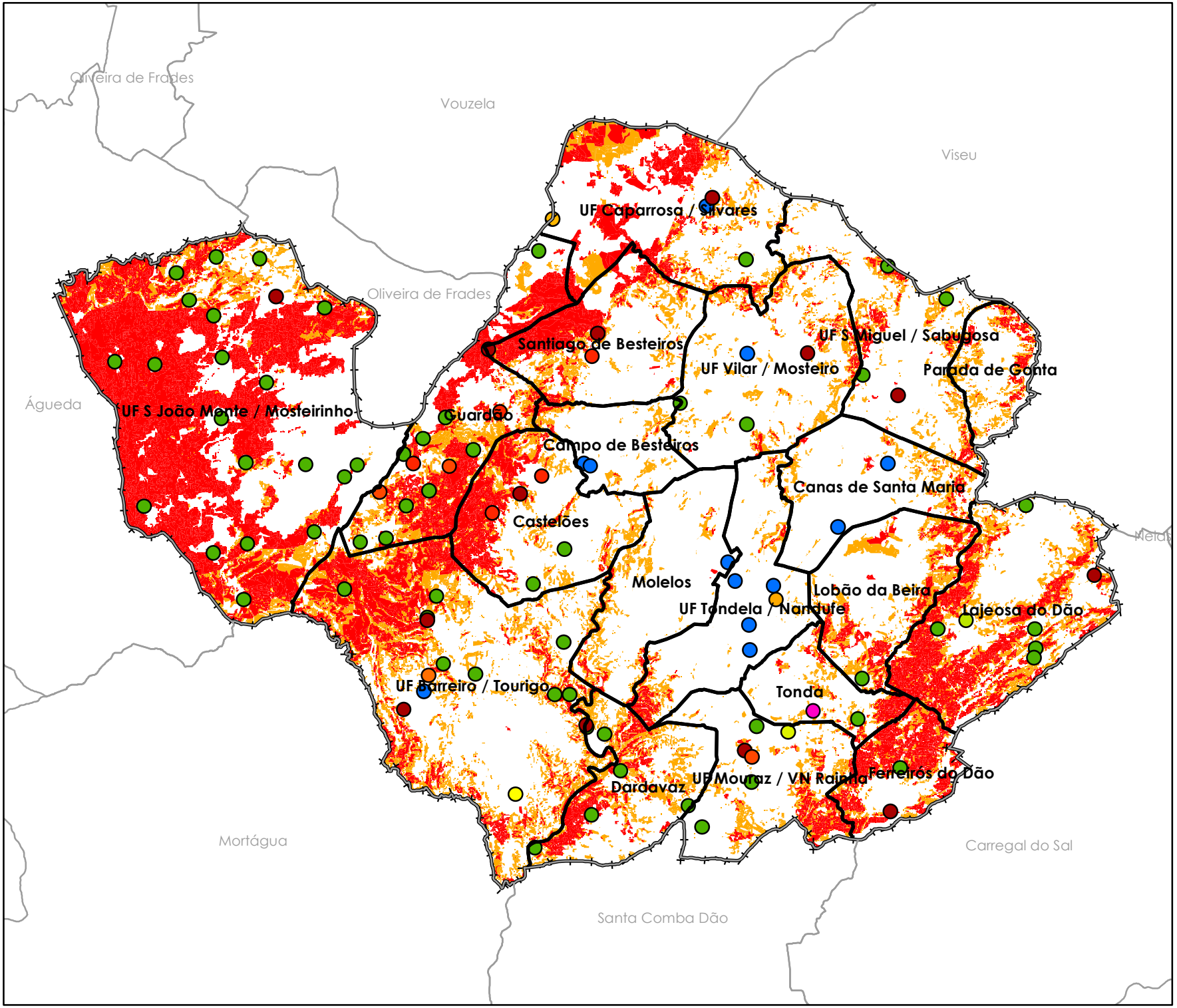

PRIORIDADES DE DEFESA
CONCELHO DE TONDELA

ENQUADRAMENTO GEOGRÁFICO

- Limite de Concelho
- Limites de Freguesia

PRIORIDADES DE DEFESA

- Aglom. populacionais
- Aterro sanitário
- Bombas combustível
- Central eléctrica
- Depósito de gás
- Estação de gás natural
- Miradouro
- Paiol de munições
- Parque de campismo
- Parque de merendas
- Pirotécnia
- Trilho pedestre

Risco

- ALTO
- MUITO ALTO

1:140.000

Elaboração: 2015

Projecção rectangular de Gauss
Elipsóide Hayford, Datum IGEOE
Coordenadas Hayford - Gauss

TONDELA MUNICÍPIO

MAPA Nº 22