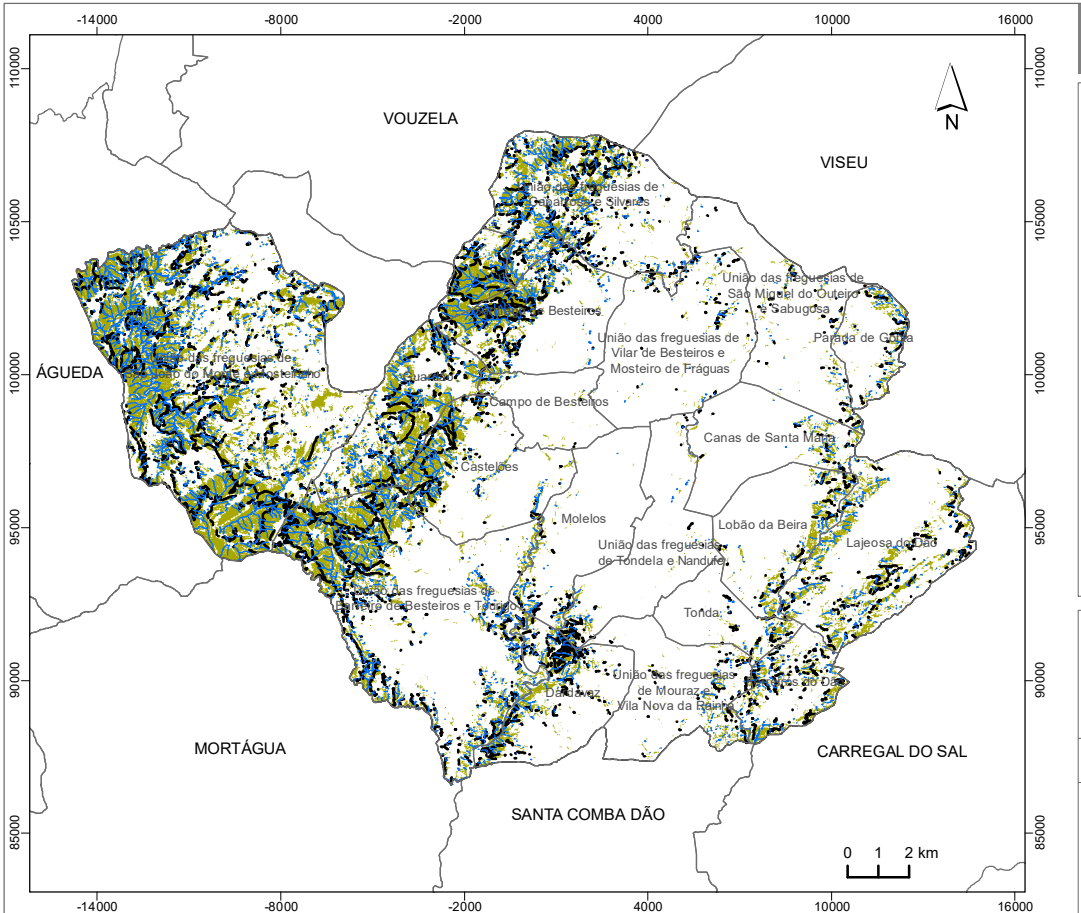

ESTABILIZAÇÃO DE EMERGÊNCIA

LEGENDA:

- Concelho de Tondela
- Limite de freguesia
- Limites dos concelhos envolventes

Estabilização de emergência

- Linhas de água em área de risco de erosão (448,8 km)
- Rede viária florestal em área de risco de erosão (282,4 km)
- Espaços florestais em área de risco de erosão (7947,3 ha)

FONTE:

CAOP 2017 (2018), Direção-Geral do Território 2018.
Altimetria, Município de Tondela (2018).
RVF, Município de Tondela, 2018.
Rede hidrográfica, Município de Tondela, 2018.
COS2015, DGT, 2018.

Sistema de Referência e Datum: PT-TM06/ETRS89
Projeção Cartográfica: Transversa de Mercator

Município de Tondela

TONDELA MUNICÍPIO

DATA DE ELABORAÇÃO:

JULHO DE 2018