

Códigos		Datas	
Cod.SGIF:	BI1171277	DHAlerta:	04-12-2017 13:30
Cod.ANPC:	2017090036557	DH1ªInterv.:	04-12-2017 13:32
		DHExtinção:	04-12-2017 15:25

Localização		Dados gerais	
Distrito:	Guarda	Fonte alerta:	117
Concelho:	Mêda	Tipo:	Florestal
Freguesia:	Prova	Reacendimento:	
Local:	Seixo	Notas:	--
INE:	90913		
NUT:	PT12080913		
x:	268221		
y:	442287		
Lat:	40.9452777778		
Lon:	-6.6783333333		
Perímetro Flo.:			
APS:			

Região Prof:	Centro	DHFechado:	
UGF:		Operador:	--
Qua. Afocelca:		Ult.Edição:	

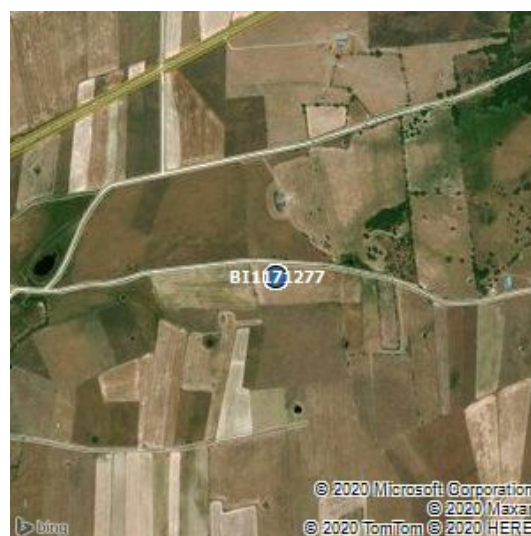

Visadas dos Postos Vigia			
PV	Rumo	DH	1ºdet

Investigações											
Equipa	Ent.	Data Inv.	NºFicha	NUIPC	Denun.	Causa		TipoCausa	Preju.(€)	Pon.Inic.	Zona Inic.
--	--	--	--	--	--	125,Queimadas	extensivas	- Negligente		1	

Validações			
Equipa	Ficheiro Vectorial	Ficheiro Imagem	Ficheiro KML
--			BI1171277.kmz

Área ardida					
Tipo	Pública	Ocupação	Área(ha)	Idade(anos)	Densi.(n/ha)
Espécie a Espécie, Carvalho	não	Povoamento	0.3	0	0
Espécie a Espécie, Matos e Incultos	não	Mato	1	0	0
Espécie a Espécie, Agrícola	não	Agrícola	0.2	0	0
Área Total			1.5		

Dados ANPC				Dados GTF			
Códigos		Datas		Códigos		Datas	
Cód.ANPC	2017090036557	DHOcor:	4-12-2017 13:30	Cod.SGIF:	BI1171277	DHAlerta:	04-12-2017 13:30
Cód.CDOS	09	DH1ªint.:	4-12-2017 13:32	Cod.ANPC:	2017090036557	DH1ªInterv.:	04-12-2017 13:32
		DHResolu.:	4-12-2017 15:13			DHExtinção:	04-12-2017 15:45
		DHFim:	4-12-2017 15:25				
		DHFecho:	4-12-2017 15:45				

Localização		Dados gerais		Localização		Dados gerais	
Distrito:	Guarda	Tipo	3103,INC/ICT/Inculto	Distrito:	Guarda	Fonte alerta:	117
Concelho	Mêda	Fonte Alerta	117	Concelho:	Mêda	Tipo:	Florestal
Freguesia	União das Freguesias de Prova e Casteição	Falso Ala.	false	Freguesia:	Prova	Reacendimento:	
Local	Sapateira	Reacendi.	false	Local:	Seixo	Notas:	--
Cod.Postal		Entidade	0906,CBV Meda	INE:	90913		
x	268175	Deriva de:	2017090036554	NUT:	PT12080913		
y	442242	Notas	--	x:	268221		
Lat	40:56:47.0652			y:	442287		
Lon	-7:19:24.5388			Lat:	40.9452777778		
				Lon:	-6.6783333333		
				Perímetro Flo.:			
				APS:			
				Região Prof:	Centro	DHFechado:	--
				UGF:	--	Operador:	--
				Qua. Afocelca:		Ult.Edição:	9-12-2017 15:47

Área ardida - ANPC				Área ardida - GTF					
Área(ha)	Danos	Tipo	Descrição	Tipo	Pública	Ocupação	Área	Idade	Densi.
0.5	Área Florestal Ardida	Total-Povoamento		Espécie a Espécie, Carvalho	não	Povoamento	0.3	0	0
1.5	Área Florestal Ardida	Total-Mato		Espécie a Espécie, Matos e	não	Mato	1	0	0
				Espécie a Espécie, Agrícola	não	Agrícola	0.2	0	0
				Espécie a Espécie, Agrícola	não	Agrícola	0.2	0	0

Dados Meteorológicos															
Estação	Dist.est.(km)	Data	Nºdias	T(°C)	HR(%)	V(km/h)	P(mm/h)	ffmc	dmc	dc	isi	bui	fwi	dsr	thc
TRANCOSO	1.88	4/12/2017	0	4.6	66	15	0	82.1	6.3	557	3	12.3	3.6	0.26	19.65