

Códigos		Datas	
Cod.SGIF:	BI117133	DHAlerta:	08-03-2017 13:23
Cod.ANPC:	2017090007407	DH1ªInterv.:	08-03-2017 13:45
		DHExtinção:	08-03-2017 14:56

Localização		Dados gerais	
Distrito:	Guarda	Fonte alerta:	117
Concelho:	Mêda	Tipo:	Florestal
Freguesia:	Vale Flor	Reacendimento:	
Local:	Cotões	Notas:	--
INE:	90916		
NUT:	PT12080916		
x:	272894		
y:	438954		
Lat:	40.9147222222		
Lon:	-6.7333333333		
Perímetro Flo.:			
APS:			
Região Prof:	Centro	DHFechado:	
UGF:		Operador:	--
Qua. Afocelca:		Ult.Edição:	

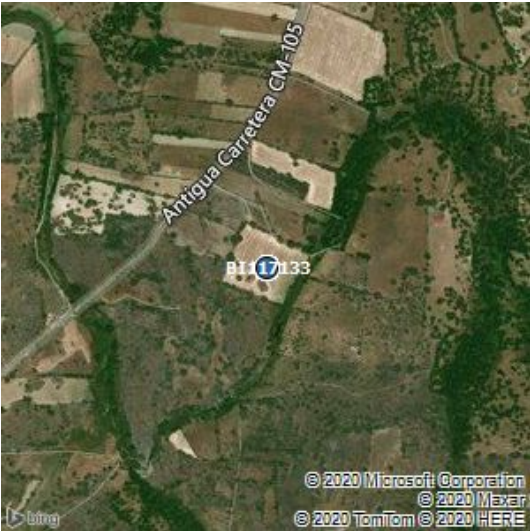

Visadas dos Postos Vigia			
PV	Rumo	DH	1ºdet

Investigações										
Equipa	Ent.	Data Inv.	NºFicha	NUIPC	Denun.	Causa	TipoCausa	Preju.(€)	Pon.Inic.	Zona Inic.
--	--	--	--	--	--	630,Indeterminadas - Outras informações	Desconhecida		1	

Validações			
Equipa	Ficheiro Vectorial	Ficheiro Imagem	Ficheiro KML
--			

Área ardida					
Tipo	Pública	Ocupação	Área(ha)	Idade(anos)	Densi.(n/ha)
Totais Parciais, Total-Mato	não	Mato	0.55	0	0
Área Total			0.55		

Dados ANPC					Dados GTF			
Códigos		Datas			Códigos		Datas	
Cód.ANPC	2017090007407	DHÓcor:	8-3-2017 13:23		Cod.SGIF:	BI117133	DHAlerta:	08-03-2017 13:23
Cód.CDOS	09	DH1ªint.:	8-3-2017 13:45		Cod.ANPC:	2017090007407	DH1ªInterv.:	08-03-2017 13:45
		DHResolu.:	8-3-2017 14:34				DHExtinção:	08-03-2017 15:35
		DHFim:	8-3-2017 14:56					
		DHFecho:	8-3-2017 15:35					

Localização		Dados gerais		Localização		Dados gerais	
Distrito:	Guarda	Tipo	3103,INC/ICT/Inculto	Distrito:	Guarda	Fonte alerta:	117
Concelho	Mêda	Fonte Alerta	112	Concelho:	Mêda	Tipo:	Florestal
Freguesia	União das Freguesias de Vale Flor, Carvalhal e Pai Penela	Falso Ala.	false	Freguesia:	Vale Flor	Reacendimento:	
Local	VALE FLOR	Reacendi.	false	Local:	Cotões	Notas:	--
Cod.Postal		Entidade	0906,CBV Meda	INE:	90916		
x	270899	Deriva de:		NUT:	PT12080916		
y	438499	Notas	--	x:	272894		
Lat	40:54:44.928			y:	438954		
Lon	-7:17:29.6304			Lat:	40.9147222222		
				Lon:	-6.7333333333		
				Perímetro Flo.:			
				APS:			
				Região Prof:	Centro	DHFechado:	--
				UGF:	--	Operador:	--
				Qua. Afocelca:		Ult.Edição:	14-3-2017 16:9:1

Área ardida - ANPC				Área ardida - GTF					
Área(ha)	Danos	Tipo	Descrição	Tipo	Pública	Ocupação	Área	Idade	Densi.
0.55	Área Florestal Ardida	Total-Mato		Totais Parciais, Total-Mato	não	Mato	0.55	0	0

Dados Meteorológicos																
Estação	Dist.est.(km)	Data	Nºdias	T(°C)	HR(%)	V(km/h)	P(mm/h)	ffmc	dmc	dc	isi	bui	fwi	dsr	thc	
TRANCOSO	1.67	8/3/2017	0	17.8	56	5	0.1	83.4	7	19.7	2.2	7.4	1.6	0.06	18.13	