

Códigos		Datas	
Cod.SGIF:	BI2173982	DHAlerta:	26-07-2017 18:03
Cod.ANPC:	2017050023478	DH1ªInterv.:	26-07-2017 18:22
		DHExtinção:	26-07-2017 19:00

Localização		Dados gerais	
Distrito:	Castelo Branco	Fonte alerta:	CCO
Concelho:	Sertã	Tipo:	Agrícola
Freguesia:	Cernache do Bonjardim	Reacendimento:	
Local:	Várzea de Pedro Mouro	Notas:	--
INE:	50904		
NUT:	PT12060404		
x:	186904		
y:	314871		
Lat:	39.802222222		
Lon:	-7.713888889		
Perímetro Flo.:			
APS:			
Região Prof:	Centro	DHFechado:	
UGF:		Operador:	--
Qua. Afocelca:		Ult.Edição:	

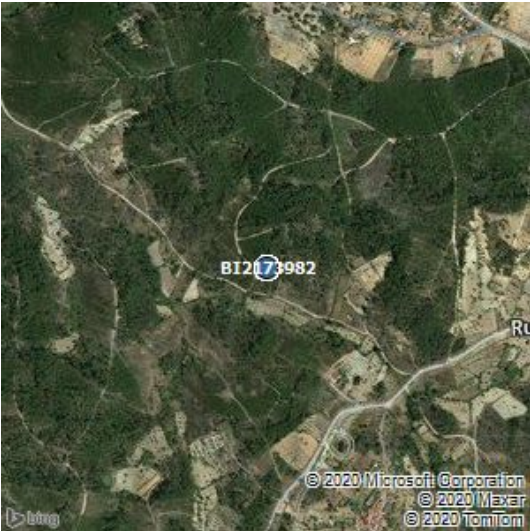

Visadas dos Postos Vigia			
PV	Rumo	DH	1ºdet
36-05	270	26-7-2017 0:0	não
36-04	230	26-7-2017 0:0	não

Investigações										
Equipa	Ent.	Data Inv.	NºFicha	NUIPC	Denun.	Causa	TipoCausa	Preju.(€)	Pon.Inic.	Zona Inic.
--	--	--	--	--	--	151,Fumar - Fumadores a pé	Negligente		1	Agrícola

Validações			
Equipa	Ficheiro Vectorial	Ficheiro Imagem	Ficheiro KML

Área ardida					
Tipo	Pública	Ocupação	Área(ha)	Idade(anos)	Densi.(n/ha)
Espécie a Espécie, Agrícola	não	Agrícola	0.5	0	0
		Área Total	0.5		

Dados ANPC			Dados GTF		
Códigos		Datas	Códigos		Datas
Cód.ANPC	2017050023478	DHOcor:	Cod.SGIF:	BI2173982	DHAlerta:
Cód.CDOS	05	DH1ªint.:	Cod.ANPC:	2017050023478	DH1ªInterv.:
		DHResolu.:			DHExtinção:
		DHFim:			
		DHFecho:			

Localização		Dados gerais		Localização		Dados gerais	
Distrito	Castelo Branco	Tipo	3103,INC/ICT/Inculto	Distrito:	Castelo Branco	Fonte alerta:	CCO
Concelho	Sertã	Fonte Alerta	Bombeiros	Concelho:	Sertã	Tipo:	Agrícola
Freguesia	União das Freguesias de Cernache do Bonjardim, Nesperal e Palhais	Falso Ala.	false	Freguesia:	Cernache do Bonjardim	Reacendimento:	
Local	Várzea de Pedro Mouro	Reacendi.	false	Local:	Várzea de Pedro Mouro	Notas:	--
Cod.Postal		Entidade	0512,CBV Cern Bonjardim	INE:	50904		
x	186904	Deriva de:		NUT:	PT12060404		
y	314871	Notas	--	x:	186904		
Lat	39:48:7.5348			y:	314871		
Lon	-8:17:9.672			Lat:	39.802222222		
				Lon:	-7.713888889		
				Perímetro Flo.:			
				APS:			
				Região Prof:	Centro	DHFechado:	--
				UGF:	--	Operador:	--
				Qua. Afocelca:		Ult.Edição:	16-10-2017 15:36:38

Área ardida - ANPC				Área ardida - GTF					
Área(ha)	Danos	Tipo	Descrição	Tipo	Pública	Ocupação	Área	Idade	Densi.
0.5	Área Florestal Ardida	Total-Mato		Espécie a Espécie, Agrícola	não	Agrícola	0.5	0	0

Dados Meteorológicos															
Estação	Dist.est.(km)	Data	Nºdias	T(°C)	HR(%)	V(km/h)	P(mm/h)	ffmc	dmc	dc	isi	bui	fwi	dsr	thc
ANSIAO	1.78	26/7/2017	0	31	34	20	0	92.8	170.3	623.7	17.5	202.4	55.5	33.31	7.93