

Códigos		Datas	
Cod.SGIF:	BI2174017	DHAlerta:	06-08-2017 01:52
Cod.ANPC:	2017050024440	DH1ªInterv.:	06-08-2017 02:10
		DHExtinção:	06-08-2017 02:10

Localização		Dados gerais	
Distrito:	Castelo Branco	Fonte alerta:	112
Concelho:	Idanha-a-nova	Tipo:	Agrícola
Freguesia:	Monfortinho	Reacendimento:	
Local:	Termas da Monfortinho (Termas de Monfortinho)	Notas:	--
INE:	50507		
NUT:	PT12090207		
x:	307191		
y:	337284		
Lat:	39.9972222222		
Lon:	-6.8780555556		
Perímetro Flo.:			
APS:			
Região Prof:	Centro	DHFechado:	
UGF:		Operador:	--
Qua. Afocelca:		Ult.Edição:	

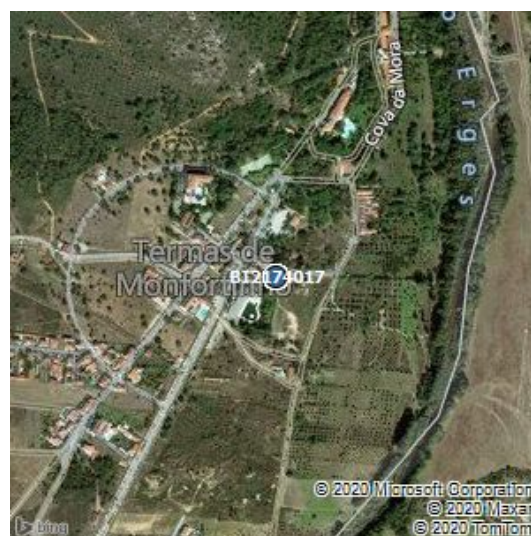

Visadas dos Postos Vigia			
PV	Rumo	DH	1ºdet

Investigações										
Equipa	Ent.	Data Inv.	NºFicha	NUIPC	Denun.	Causa	TipoCausa	Preju.(€)	Pon.Inic.	Zona Inic.
--	--	--	--	--	--	131.Lançamento de foguetes - Com medidas preventivas	Negligente		1	Próximo de Estrada

Validações			
Equipa	Ficheiro Vectorial	Ficheiro Imagem	Ficheiro KML

Área ardida					
Tipo	Pública	Ocupação	Área(ha)	Idade(anos)	Densi.(n/ha)
Espécie a Espécie, Agrícola	não	Agrícola	0.002	0	0
		Área Total	0.002		

Dados ANPC				Dados GTF			
Códigos		Datas		Códigos		Datas	
Cód.ANPC	2017050024440	DHOcor:	6-8-2017 1:52	Cod.SGIF:	BI2174017	DHAlerta:	06-08-2017 01:52
Cód.CDOS	05	DH1ªint.:	6-8-2017 2:10	Cod.ANPC:	2017050024440	DH1ªInterv.:	06-08-2017 02:10
		DHResolu.:	1-1-1900 0:0			DHExtinção:	06-08-2017 02:10
		DHFim:	6-8-2017 2:10				
		DHFecho:	6-8-2017 2:55				

Localização		Dados gerais		Localização		Dados gerais	
Distrito:	Castelo Branco	Tipo	3105,INC/AGR/Agrícola	Distrito:	Castelo Branco	Fonte alerta:	112
Concelho:	Idanha-a-Nova	Fonte Alerta	112	Concelho:	Idanha-a-nova	Tipo:	Agrícola
Freguesia	União das Freguesias de Monfortinho e Salvaterra do Extremo	Falso Ala.	false	Freguesia:	Monfortinho	Reacendimento:	
Local	Termas da Monfortinho	Reacendi.	false	Local:	Termas da Monfortinho (Termas de Monfortinho)	Notas:	--
Cod.Postal		Entidade	0508,CBV Idanha-a-Nova	INE:	50507		
x	307191	Deriva de:		NUT:	PT12090207		
y	337284	Notas	--	x:	307191		
Lat	39:59:50.19			y:	337284		
Lon	-6:52:40.5372			Lat:	39.9972222222		
				Lon:	-6.8780555556		
				Perímetro Flo.:			
				APS:			
				Região Prof:	Centro	DHFechado:	--
				UGF:	--	Operador:	--
				Qua. Afocelca:		Ult.Edição:	19-7-2018 14:59:48

Área ardida - ANPC				Área ardida - GTF					
Área(ha)	Danos	Tipo	Descrição	Tipo	Pública	Ocupação	Área	Idade	Densi.
0.002	Área Florestal Ardida	Total-Agrícola		Espécie a Espécie, Agrícola	não	Agrícola	0.002	0	0

Dados Meteorológicos																
Estação	Dist.est.(km)	Data	Nºdias	T(°C)	HR(%)	V(km/h)	P(mm/h)	ffmc	dmc	dc	isi	bui	fwi	dsr	thc	
ZEBREIRA	2.32	6/8/2017	0	31	23	5	0	96.2	241.7	725.7	13.3	263.8	47.7	25.48	4.54	