

Códigos		Datas	
Cod.SGIF:	BI2174027	DHAlerta:	09-08-2017 23:13
Cod.ANPC:	2017050024826	DH1ªInterv.:	09-08-2017 23:28
		DHExtinção:	10-08-2017 00:08

Localização		Dados gerais	
Distrito:	Castelo Branco	Fonte alerta:	
Concelho:	Covilhã	Tipo:	Florestal
Freguesia:	Teixoso	Reacendimento:	
Local:	Quinta do Baleizão	Notas:	--
INE:	50323		
NUT:	PT12100223		
x:	257927		
y:	371563		
Lat:	40.3108333333		
Lon:	-6.5483333333		
Perímetro Flo.:			
APS:			

Região Prof:	Centro	DHFechado:	
UGF:		Operador:	--
Qua. Afocelca:		Ult.Edição:	

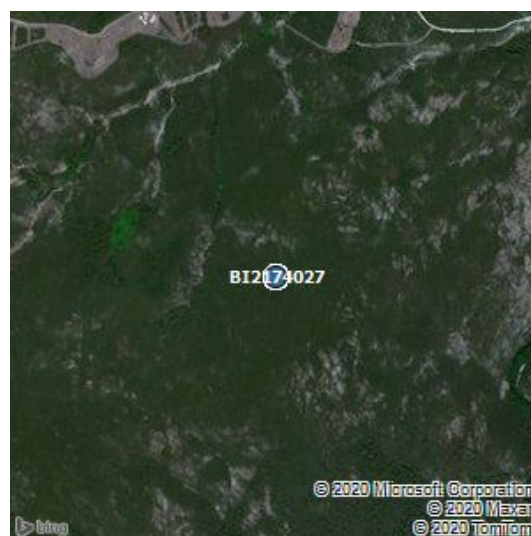

Visadas dos Postos Vigia			
PV	Rumo	DH	1ºdet
32-03	72	9-8-2017 0:0	não
32-02	10	9-8-2017 0:0	não

Investigações										
Equipa	Ent.	Data Inv.	NºFicha	NUIPC	Denun.	Causa	TipoCausa	Preju.(€)	Pon.Inic.	Zona Inic.
--	--	--	--	--	--	630,Indeterminadas - Outras informações	Desconhecida		1	Próximo de Estrada

Validações			
Equipa	Ficheiro Vectorial	Ficheiro Imagem	Ficheiro KML

Área ardida					
Tipo	Pública	Ocupação	Área(ha)	Idade(anos)	Densi.(n/ha)
Espécie a Espécie, Matos e Incultos	não	Mato	1.9	0	0
		Área Total	1.9		

Dados ANPC				Dados GTF			
Códigos		Datas		Códigos		Datas	
Cód.ANPC	2017050024826	DHOcor:	9-8-2017 23:13	Cod.SGIF:	BI2174027	DHAlerta:	09-08-2017 23:13
Cód.CDOS	05	DH1ªint.:	9-8-2017 23:28	Cod.ANPC:	2017050024826	DH1ªInterv.:	09-08-2017 23:28
		DHResolu.:	9-8-2017 23:55			DHExtinção:	12-08-2017 14:39
		DHFim:	10-8-2017 0:8				
		DHFecho:	12-8-2017 14:39				

Localização		Dados gerais		Localização		Dados gerais	
Distrito	Castelo Branco	Tipo	3103,INC/ICT/Inculto	Distrito:	Castelo Branco	Fonte alerta:	
Concelho	Covilhã	Fonte Alerta	112	Concelho:	Covilhã	Tipo:	Florestal
Freguesia	União das Freguesias de Teixoso e Sarzedo	Falso Ala.	false	Freguesia:	Teixoso	Reacendimento:	
Local	Quinta da Ponte Pedrinha	Reacendi.	false	Local:	Quinta do Baleizão	Notas:	--
Cod.Postal		Entidade	0501,CBV Covilhã	INE:	50323		
x	257927	Deriva de:		NUT:	PT12100223		
y	371563	Notas	--	x:	257927		
Lat	40:18:38.7612			y:	371563		
Lon	-7:27:6.0228			Lat:	40.3108333333		
				Lon:	-6.5483333333		
				Perímetro Flo.:			
				APS:			
				Região Prof:	Centro	DHFechado:	--
				UGF:	--	Operador:	--
				Qua. Afocelca:		Ult.Edição:	19-9-2017 10:42:45

Área ardida - ANPC				Área ardida - GTF					
Área(ha)	Danos	Tipo	Descrição	Tipo	Pública	Ocupação	Área	Idade	Densi.
0	Área Florestal Ardida	Total-Agrícola		Totais Parciais, Total-Mato	não	Mato	1.939	0	0
1.9	Área Florestal Ardida	Total-Mato							

Dados Meteorológicos															
Estação	Dist.est.(km)	Data	Nºdias	T(°C)	HR(%)	V(km/h)	P(mm/h)	ffmc	dmc	dc	isi	bui	fwi	dsr	thc
COVILHA	0.58	9/8/2017	0	24	40	20	0	91.6	259	783.8	14.8	283.7	51.2	28.8	9.16