

Códigos		Datas	
Cod.SGIF:	BI2174122	DHAlerta:	03-09-2017 19:25
Cod.ANPC:	2017050027065	DH1ªInterv.:	03-09-2017 19:29
		DHExtinção:	03-09-2017 19:55

Localização		Dados gerais	
Distrito:	Castelo Branco	Fonte alerta:	117
Concelho:	Covilhã	Tipo:	Florestal
Freguesia:	Paul	Reacendimento:	
Local:	Marinheira	Notas:	--
INE:	50314		
NUT:	PT12100214		
x:	241701		
y:	357756		
Lat:	40.1875		
Lon:	-7.643333333		
Perímetro Flo.:			
APS:			

Região Prof:	Centro	DHFechado:	
UGF:		Operador:	--
Qua. Afocelca:		Ult.Edição:	

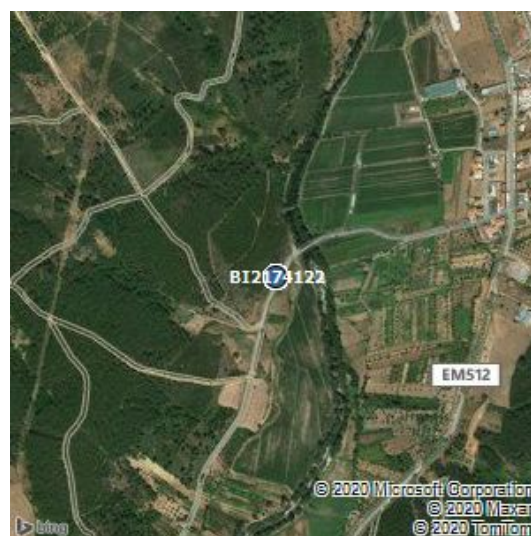

Visadas dos Postos Vigia			
PV	Rumo	DH	1ºdet

Investigações										
Equipa	Ent.	Data Inv.	NºFicha	NUIPC	Denun.	Causa	TipoCausa	Preju.(€)	Pon.Inic.	Zona Inic.
--	--	--	--	--	--	630,Indeterminadas - Outras	Desconhecida		1	Florestal

Validações			
Equipa	Ficheiro Vectorial	Ficheiro Imagem	Ficheiro KML

Área ardida					
Tipo	Pública	Ocupação	Área(ha)	Idade(anos)	Densi.(n/ha)
Espécie a Espécie, Matos e Incultos	não	Mato	0.01	0	0
		Área Total	0.01		

Dados ANPC				Dados GTF			
Códigos		Datas		Códigos		Datas	
Cód.ANPC	2017050027065	DHOcor:	3-9-2017 19:25	Cod.SGIF:	BI2174122	DHAlerta:	03-09-2017 19:25
Cód.CDOS	05	DH1ªint.:	3-9-2017 19:29	Cod.ANPC:	2017050027065	DH1ªInterv.:	03-09-2017 19:29
		DHResolu.:	3-9-2017 19:35			DHExtinção:	03-09-2017 19:55
		DHFim:	3-9-2017 19:55				
		DHFecho:	3-9-2017 20:18				

Localização		Dados gerais		Localização		Dados gerais	
Distrito:	Castelo Branco	Tipo	3103,INC/ICT/Inculto	Distrito:	Castelo Branco	Fonte alerta:	117
Concelho:	Covilhã	Fonte Alerta	117	Concelho:	Covilhã	Tipo:	Florestal
Freguesia:	Paul	Falso Ala.	false	Freguesia:	Paul	Reacendimento:	
Local:	Marinheira	Reacendi.	false	Local:	Marinheira	Notas:	--
Cod.Postal		Entidade	0501,CBV Covilhã	INE:	50314		
x	241701	Deriva de:		NUT:	PT12100214		
y	357756	Notas	--	x:	241701		
Lat	40:11:14.622			y:	357756		
Lon	-7:38:36.384			Lat:	40.1875		
				Lon:	-7.643333333		
				Perímetro Flo.:			
				APS:			
				Região Prof:	Centro	DHFechado:	--
				UGF:	--	Operador:	--
				Qua. Afocelca:		Ult.Edição:	19-7-2018 15:3:35

Área ardida - ANPC				Área ardida - GTF					
Área(ha)	Danos	Tipo	Descrição	Tipo	Pública	Ocupação	Área	Idade	Densi.
0.01	Área Florestal Ardida	Total-Mato		Espécie a Espécie, Matos e Incultos	não	Mato	0.01	0	0

Dados Meteorológicos															
Estação	Dist.est.(km)	Data	Nºdias	T(°C)	HR(%)	V(km/h)	P(mm/h)	ffmc	dmc	dc	isi	bui	fwi	dsr	thc
FUNDAO	1.33	3/9/2017	0	31.4	9	10	0	97.6	76.4	858	20.1	124.9	54.1	31.78	3.19