

Códigos		Datas	
Cod.SGIF:	BI2174138	DHAlerta:	07-09-2017 14:03
Cod.ANPC:	2017050027389	DH1ªInterv.:	07-09-2017 14:11
		DHExtinção:	07-09-2017 15:05

Localização		Dados gerais	
Distrito:	Castelo Branco	Fonte alerta:	117
Concelho:	Castelo Branco	Tipo:	Agrícola
Freguesia:	Escalos de Baixo	Reacendimento:	
Local:	EN240 - Caniça Km 2,6	Notas:	--
INE:	50207		
NUT:	PT12090107		
x:	260945		
y:	323011		
Lat:	39.873333333		
Lon:	-6.579166667		
Perímetro Flo.:			
APS:			

Região Prof:	Centro	DHFechado:	
UGF:		Operador:	--
Qua. Afocelca:		Ult.Edição:	

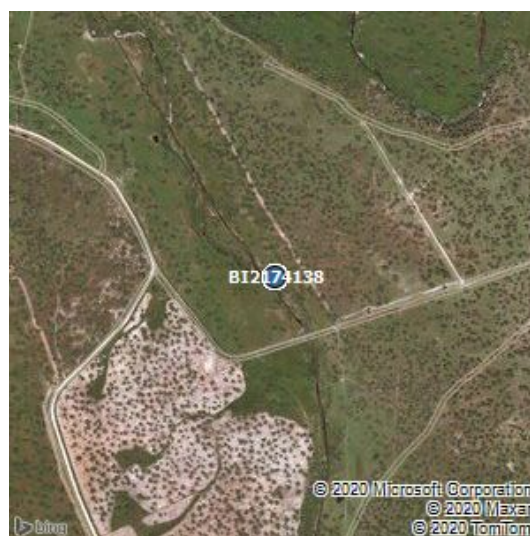

Visadas dos Postos Vigia			
PV	Rumo	DH	1ºdet
39-04	324	7-9-2017 0:0	não
32-02	165	7-9-2017 0:0	não

Investigações										
Equipa	Ent.	Data Inv.	NºFicha	NUIPC	Denun.	Causa	TipoCausa	Preju.(€)	Pon.Inic.	Zona Inic.
--	--	--	--	--	--	630,Indeterminadas - Outras informações	Desconhecida		1	Próximo de Estrada

Validações			
Equipa	Ficheiro Vectorial	Ficheiro Imagem	Ficheiro KML

Área ardida					
Tipo	Pública	Ocupação	Área(ha)	Idade(anos)	Densi.(n/ha)
Espécie a Espécie, Matos e Incultos	não	Mato	0.9	0	0
Espécie a Espécie, Agrícola	não	Agrícola	3.69	0	0
Área Total			4.59		

Dados ANPC				Dados GTF			
Códigos		Datas		Códigos		Datas	
Cód.ANPC	2017050027389	DHOcor:	7-9-2017 14:3	Cod.SGIF:	BI2174138	DHAlerta:	07-09-2017 14:03
Cód.CDOS	05	DH1ªint.:	7-9-2017 14:11	Cod.ANPC:	2017050027389	DH1ªInterv.:	07-09-2017 14:11
		DHResolu.:	7-9-2017 14:25			DHExtinção:	07-09-2017 17:55
		DHFim:	7-9-2017 15:5				
		DHFecho:	7-9-2017 17:55				

Localização		Dados gerais		Localização		Dados gerais	
Distrito:	Castelo Branco	Tipo	3103,INC/ICT/Inculto	Distrito:	Castelo Branco	Fonte alerta:	117
Concelho	Castelo Branco	Fonte Alerta	117	Concelho:	Castelo Branco	Tipo:	Agrícola
Freguesia	União das Freguesias de Escalos de Baixo e Mata	Falso Ala.	false	Freguesia:	Escalos de Baixo	Reacendimento:	
Local	EN240 - Caniça	Reacendi.	false	Local:	EN240 - Caniça Km 2,6	Notas:	--
Cod.Postal		Entidade	0504,CBV Castelo Branco	INE:	50207		
x	260945	Deriva de:		NUT:	PT12090107		
y	323011	Notas	--	x:	260945		
Lat	39:52:23.988			y:	323011		
Lon	-7:25:14.6568			Lat:	39.873333333		
				Lon:	-6.579166667		
				Perímetro Flo.:			
				APS:			
				Região Prof:	Centro	DHFechado:	--
				UGF:	--	Operador:	--
				Qua. Afocelca:		Ult.Edição:	6-12-2017 10:26:57

Área ardida - ANPC				Área ardida - GTF					
Área(ha)	Danos	Tipo	Descrição	Tipo	Pública	Ocupação	Área	Idade	Densi.
0.5	Área Florestal Ardida	Total-Mato		Espécie a Espécie, Matos e	não	Mato	0.9	0	0
				Espécie a Espécie, Agrícola	não	Agrícola	3.69	0	0

Dados Meteorológicos															
Estação	Dist.est.(km)	Data	Nºdias	T(°C)	HR(%)	V(km/h)	P(mm/h)	ffmc	dmc	dc	isi	bui	fwi	dsr	thc
C.BRANCO	0.69	7/9/2017	0	30.3	12	19	0	96.8	137.7	997.8	28.2	204.8	74.2	55.63	3.96