

Códigos		Datas	
Cod.SGIF:	BI2174156	DHAlerta:	10-09-2017 02:57
Cod.ANPC:	2017050027632	DH1ªInterv.:	10-09-2017 03:06
		DHExtinção:	10-09-2017 03:07

Localização		Dados gerais	
Distrito:	Castelo Branco	Fonte alerta:	Outros
Concelho:	Covilhã	Tipo:	Florestal
Freguesia:	Teixoso	Reacendimento:	
Local:	Quinta da Brígida	Notas:	--
INE:	50323		
NUT:	PT12100223		
x:	259806		
y:	370419		
Lat:	40.3002777778		
Lon:	-7.4297222222		
Perímetro Flo.:			
APS:			

Região Prof:	Centro	DHFechado:	
UGF:		Operador:	--
Qua. Afocelca:		Ult.Edição:	

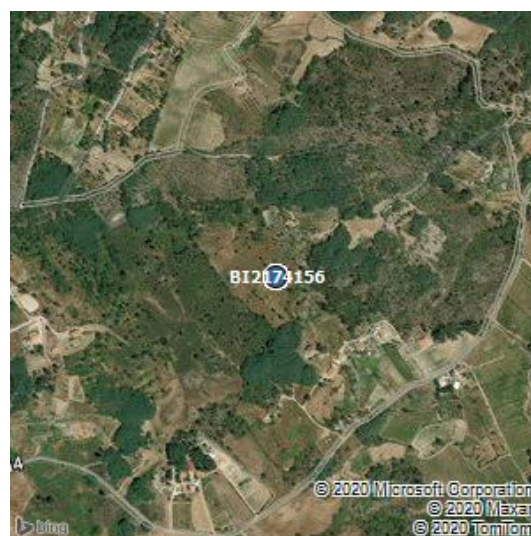

Visadas dos Postos Vigia			
PV	Rumo	DH	1ºdet

Investigações										
Equipa	Ent.	Data Inv.	NºFicha	NUIPC	Denun.	Causa	TipoCausa	Preju.(€)	Pon.Inic.	Zona Inic.
--	--	--	--	--	--	60,Indeterminadas	Desconhecida		1	Florestal

Validações			
Equipa	Ficheiro Vectorial	Ficheiro Imagem	Ficheiro KML

Área ardida					
Tipo	Pública	Ocupação	Área(ha)	Idade(anos)	Densi.(n/ha)
Espécie a Espécie, Acácia	não	Povoamento	0.01	0	0
		Área Total	0.01		

Dados ANPC				Dados GTF			
Códigos		Datas		Códigos		Datas	
Cód.ANPC	2017050027632	DHOcor:	10-9-2017 2:57	Cod.SGIF:	BI2174156	DHAlerta:	10-09-2017 02:57
Cód.CDOS	05	DH1ªint.:	10-9-2017 3:6	Cod.ANPC:	2017050027632	DH1ªInterv.:	10-09-2017 03:06
		DHResolu.:	1-1-1900 0:0			DHExtinção:	10-09-2017 03:07
		DHFim:	10-9-2017 3:7				
		DHFecho:	10-9-2017 3:13				

Localização		Dados gerais		Localização		Dados gerais	
Distrito:	Castelo Branco	Tipo	3103,INC/ICT/Inculto	Dístrito:	Castelo Branco	Fonte alerta:	Outros
Concelho	Covilhã	Fonte Alerta	GNR	Concelho:	Covilhã	Tipo:	Florestal
Freguesia	União das Freguesias de Teixoso e Sarzedo	Falso Ala.	false	Freguesia:	Teixoso	Reacendimento:	
Local	Quinta da Brígida	Reacendi.	false	Local:	Quinta da Brígida	Notas:	--
Cod.Postal		Entidade	0501,CBV Covilhã	INE:	50323		
x	259806	Deriva de:		NUT:	PT12100223		
y	370419	Notas	--	x:	259806		
Lat	40:18:1.2168			y:	370419		
Lon	-7:25:46.8372			Lat:	40.3002777778		
				Lon:	-7.4297222222		
				Perímetro Flo.:			
				APS:			
				Região Prof:	Centro	DHFechado:	--
				UGF:	--	Operador:	--
				Qua. Afocelca:		Ult.Edição:	19-7-2018 15:4:56

Área ardida - ANPC				Área ardida - GTF					
Área(ha)	Danos	Tipo	Descrição	Tipo	Pública	Ocupação	Área	Idade	Densi.
				Espécie a Espécie, Acácia	não	Povoamento	0.01	0	0
				Espécie a Espécie, Acácia	não	Povoamento	0.01	0	0

Dados Meteorológicos															
Estação	Dist.est.(km)	Data	Nºdias	T(°C)	HR(%)	V(km/h)	P(mm/h)	ffmc	dmc	dc	isi	bui	fwi	dsr	thc
ALD.SOUTO	0.65	10/9/2017	0	23	26	13	3.2	82.7	106.3	1050.6	2.9	169.7	16	3.7	18.94