

Códigos		Datas	
Cod.SGIF:	BI2174160	DHAlerta:	10-09-2017 10:16
Cod.ANPC:	2017050027654	DH1ªInterv.:	10-09-2017 10:20
		DHExtinção:	10-09-2017 10:35

Localização		Dados gerais	
Distrito:	Castelo Branco	Fonte alerta:	117
Concelho:	Sertã	Tipo:	Florestal
Freguesia:	Sertã	Reacendimento:	
Local:	Alto da Bica (Bica)	Notas:	--
INE:	50912		
NUT:	PT12060412		
x:	201616		
y:	316985		
Lat:	39.8211111111		
Lon:	-8.1141666667		
Perímetro Flo.:			
APS:			
Região Prof:	Centro	DHFechado:	
UGF:		Operador:	--
Qua. Afocelca:		Ult.Edição:	

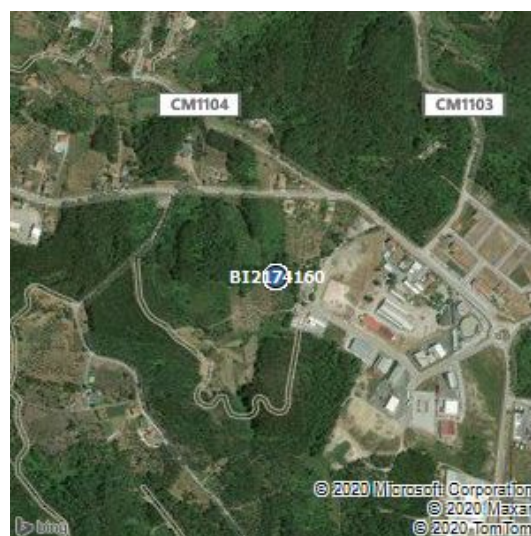

Visadas dos Postos Vigia			
PV	Rumo	DH	1ºdet

Investigações										
Equipa	Ent.	Data Inv.	NºFicha	NUIPC	Denun.	Causa	TipoCausa	Preju.(€)	Pon.Inic.	Zona Inic.
--	--	--	--	--	--	60,Indeterminadas	Desconhecida		1	Florestal

Validações			
Equipa	Ficheiro Vectorial	Ficheiro Imagem	Ficheiro KML

Área ardida					
Tipo	Pública	Ocupação	Área(ha)	Idade(anos)	Densi.(n/ha)
Espécie a Espécie, Pinheiro Bravo	não	Povoamento	0.002	35	800
		Área Total	0.002		

Dados ANPC				Dados GTF			
Códigos		Datas		Códigos		Datas	
Cód.ANPC	2017050027654	DHOcor:	10-9-2017 10:16	Cod.SGIF:	BI2174160	DHAlerta:	10-09-2017 10:16
Cód.CDOS	05	DH1ªint.:	10-9-2017 10:20	Cod.ANPC:	2017050027654	DH1ªInterv.:	10-09-2017 10:20
		DHResolu.:	10-9-2017 10:25			DHExtinção:	10-09-2017 10:35
		DHFim:	10-9-2017 10:35				
		DHFecho:	11-9-2017 11:10				

Localização		Dados gerais		Localização		Dados gerais	
Distrito:	Castelo Branco	Tipo	3103,INC/ICT/Inculto	Dístrito:	Castelo Branco	Fonte alerta:	117
Concelho:	Sertã	Fonte Alerta	117	Concelho:	Sertã	Tipo:	Florestal
Freguesia:	Sertã	Falso Ala.	false	Freguesia:	Sertã	Reacendimento:	
Local:	Alto da Bica	Reacendi.	false	Local:	Alto da Bica (Bica)	Notas:	--
Cod.Postal		Entidade	0502,CBV Sertã	INE:	50912		
x	201616	Deriva de:		NUT:	PT12060412		
y	316985	Notas	--	x:	201616		
Lat	39:49:16.4568			y:	316985		
Lon	-8:6:51.2388			Lat:	39.8211111111		
				Lon:	-8.1141666667		
				Perímetro Flo.:			
				APS:			
				Região Prof:	Centro	DHFechado:	--
				UGF:	--	Operador:	--
				Qua. Afocelca:		Ult.Edição:	19-7-2018 15:4:56

Área ardida - ANPC				Área ardida - GTF					
Área(ha)	Danos	Tipo	Descrição	Tipo	Pública	Ocupação	Área	Idade	Densi.
0.002	Área Florestal Ardida	Total-Mato		Espécie a Espécie, Pinheiro Bravo	não	Povoamento	0.002	35	800

Dados Meteorológicos															
Estação	Dist.est.(km)	Data	Nºdias	T(°C)	HR(%)	V(km/h)	P(mm/h)	ffmc	dmc	dc	isi	bui	fwi	dsr	thc
PROENÇA-A-NOVA	2.32	10/9/2017	0	23.7	26	6	0	92.5	139.6	885.2	8.2	200.2	34.2	14.13	8.23