

Códigos		Datas	
Cod.SGIF:	BL11778	DHAlerta:	17-01-2017 17:35
Cod.ANPC:	2017180003273	DH1ªInterv.:	
		DHExtinção:	17-01-2017 18:01

Localização		Dados gerais	
Distrito:	Viseu	Fonte alerta:	CCO
Concelho:	Castro Daire	Tipo:	Florestal
Freguesia:	Picão	Reacendimento:	
Local:	PICÃO	Notas:	--
INE:	180318		
NUT:	PT12050318		
x:	215000		
y:	441899		
Lat:	40.9461111111		
Lon:	-6.045		
Perímetro Flo.:			
APS:			

Região Prof:	Centro	DHFechado:	
UGF:		Operador:	--
Qua. Afocelca:		Ult.Edição:	

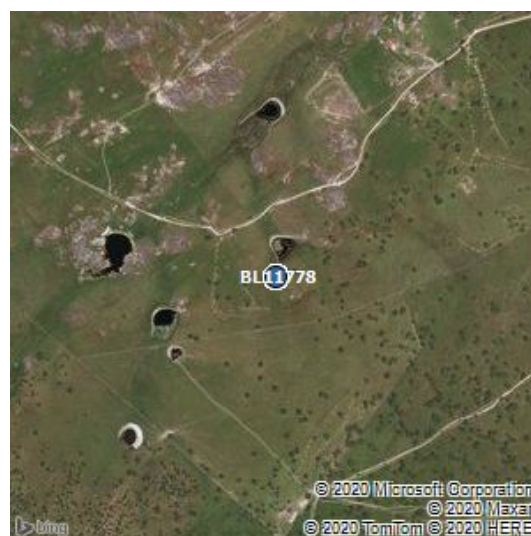

Visadas dos Postos Vigia			
PV	Rumo	DH	1ºdet

Investigações										
Equipa	Ent.	Data Inv.	NºFicha	NUIPC	Denun.	Causa	TipoCausa	Preju.(€)	Pon.Inic.	Zona Inic.

Validações			
Equipa	Ficheiro Vectorial	Ficheiro Imagem	Ficheiro KML
--			

Área ardida					
Tipo	Pública	Ocupação	Área(ha)	Idade(anos)	Densi.(n/ha)
Espécie a Espécie, Matos e Incultos	não	Mato	0.8	0	0
		Área Total	0.8		

Dados ANPC				Dados GTF			
Códigos		Datas		Códigos		Datas	
Cód.ANPC	2017180003273	DHOcor:	17-1-2017 17:35	Cod.SGIF:	BL11778	DHAlerta:	17-01-2017 17:35
Cód.CDOS	18	DH1ªint.:	1-1-1900 0:0	Cod.ANPC:	2017180003273	DH1ªInterv.:	01-01-1900
		DHResolu.:	1-1-1900 0:0			DHExtinção:	17-01-2017 18:01
		DHFim:	1-1-1900 0:0				
		DHFecho:	17-1-2017 18:1				

Localização		Dados gerais		Localização		Dados gerais	
Distrito:	Viseu	Tipo	-1,INC/ICT/Inculto	Distrito:	Viseu	Fonte alerta:	CCO
Concelho	Castro Daire	Fonte Alerta	Bombeiros	Concelho:	Castro Daire	Tipo:	Florestal
Freguesia	União das Freguesias de Picão e Ermida	Falso Ala.	false	Freguesia:	Picão	Reacendimento:	
Local	PICÃO	Reacendi.	false	Local:	PICÃO	Notas:	--
Cod.Postal		Entidade	1803,CBV Castro D'Aire	INE:	180318		
x	215000	Deriva de:		NUT:	PT12050318		
y	441899	Notas	--	x:	215000		
Lat	40:56:45.6792			y:	441899		
Lon	7:57:17.9676			Lat:	40.9461111111		
				Lon:	-6.045		
				Perímetro Flo.:			
				APS:			
				Região Prof:	Centro	DHFechado:	--
				UGF:	--	Operador:	--
				Qua. Afocelca:		Ult.Edição:	27-1-2017 16:32:9

Área ardida - ANPC				Área ardida - GTF					
Área(ha)	Danos	Tipo	Descrição	Tipo	Pública	Ocupação	Área	Idade	Densi.
				Espécie a Espécie, Matos e Incultos	não	Mato	0.8	0	0

Dados Meteorológicos															
Estação	Dist.est.(km)	Data	Nºdias	T(°C)	HR(%)	V(km/h)	P(mm/h)	ffmc	dmc	dc	isi	bui	fwi	dsr	thc
AROUCA	2.49	17/1/2017	0	13.2	53	1	0	85.1	12.7	56.2	2.2	16.3	3.1	0.2	16.19