

Códigos		Datas	
Cod.SGIF:	BL117792	DHAlerta:	06-06-2017 15:39
Cod.ANPC:	2017180028528	DH1ªInterv.:	06-06-2017 15:50
		DHExtinção:	06-06-2017 16:09

Localização		Dados gerais	
Distrito:	Viseu	Fonte alerta:	Populares
Concelho:	Tabuaço	Tipo:	Florestal
Freguesia:	Barcos	Reacendimento:	
Local:	LUGAR DA SOALHEIRA	Notas:	--
INE:	181903		
NUT:	PT11071403		
x:	244399		
y:	461599		
Lat:	41.122222222		
Lon:	-6.395555556		
Perímetro Flo.:			
APS:			
Região Prof:	Norte	DHFechado:	
UGF:		Operador:	--
Qua. Afocelca:		Ult.Edição:	

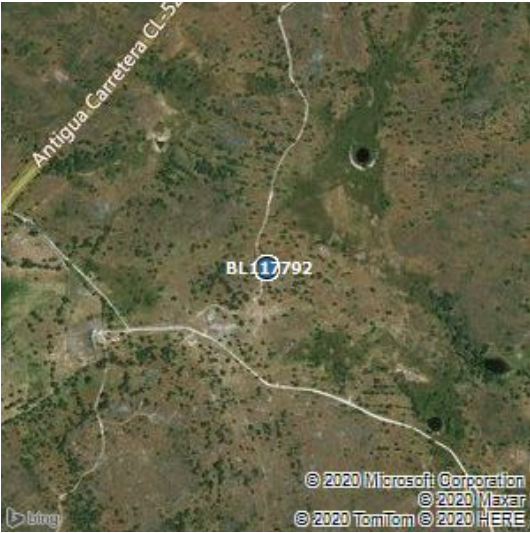

Visadas dos Postos Vigia			
PV	Rumo	DH	1ºdet

Investigações									
Equipa	Ent.	Data Inv.	NºFicha	NUIPC	Denun.	Causa	TipoCausa	Preju.(€)	Pon.Inic.
--	--	--	--	--	--	51,Naturais - Raio	Natural		1

Validações			
Equipa	Ficheiro Vectorial	Ficheiro Imagem	Ficheiro KML
--			

Área ardida					
Tipo	Pública	Ocupação	Área(ha)	Idade(anos)	Densi.(n/ha)
Espécie a Espécie, Matos e Incultos	não	Mato	0.23	0	0
Área Total			0.23		

Dados ANPC				Dados GTF			
Códigos		Datas		Códigos		Datas	
Cód.ANPC	2017180028528	DHÓcor:	6-6-2017 15:39	Cod.SGIF:	BL117792	DHAlerta:	06-06-2017 15:39
Cód.CDOS	18	DH1ªint.:	6-6-2017 15:50	Cod.ANPC:	2017180028528	DH1ªInterv.:	06-06-2017 15:50
		DHResolu.:	6-6-2017 16:9			DHExtinção:	06-06-2017 16:50
		DHFim:	6-6-2017 16:9				
		DHFecho:	6-6-2017 16:50				

Localização		Dados gerais		Localização		Dados gerais	
Distrito:	Viseu	Tipo	3105,INC/AGR/Agrícola	Distrito:	Viseu	Fonte alerta:	Populares
Concelho:	Tabuaço	Fonte Alerta	Popular	Concelho:	Tabuaço	Tipo:	Agrícola
Freguesia:	União das Freguesias de Barcos e Santa Leocádia	Falso Ala.	false	Freguesia:	Barcos	Reacendimento:	
Local:	Qta. Magosteiros	Reacendi.	false	Local:	LUGAR DA SOALHEIRA	Notas:	--
Cod.Postal		Entidade	1820,CBV Tabuaço	INE:	181903		
x	244399	Deriva de:		NUT:	PT11071403		
y	461599	Notas	--	x:	244399		
Lat	41:7:20.4204			y:	461599		
Lon	-7:36:15.9768			Lat:	41.122222222		
				Lon:	-6.395555556		
				Perímetro Flo.:			
				APS:			
				Região Prof:	Norte	DHFechado:	--
				UGF:	--	Operador:	--
				Qua. Afocelca:		Ult.Edição:	21-6-2017 12:14:48

Área ardida - ANPC				Área ardida - GTF					
Área(ha)	Danos	Tipo	Descrição	Tipo	Pública	Ocupação	Área	Idade	Densi.
0.0001	Área Florestal Ardida	Total-Agrícola		Espécie a Espécie, Matos e Incultos	não	Mato	0.23	0	0

Dados Meteorológicos																
Estação	Dist.est.(km)	Data	Nºdias	T(°C)	HR(%)	V(km/h)	P(mm/h)	ffmc	dmc	dc	isi	bui	fwi	dsr	thc	
PINHAO	0.7	6/6/2017	0	25.9	33	12	0	93	81.1	420.1	12	109.4	37.1	16.31	7.72	