

Códigos		Datas	
Cod.SGIF:	BL117825	DHAlerta:	14-06-2017 14:11
Cod.ANPC:	2017180030040	DH1ªInterv.:	14-06-2017 14:15
		DHExtinção:	14-06-2017 14:22

Localização		Dados gerais	
Distrito:	Viseu	Fonte alerta:	117
Concelho:	Tondela	Tipo:	Florestal
Freguesia:	Tondela	Reacendimento:	
Local:	Tondela	Notas:	--
INE:	182123		
NUT:	PT12051223		
x:	205600		
y:	395000		
Lat:	40.523888889		
Lon:	-7.933055556		
Perímetro Flo.:			
APS:			

Região Prof:	Centro	DHFechado:	
UGF:		Operador:	--
Qua. Afocelca:		Ult.Edição:	

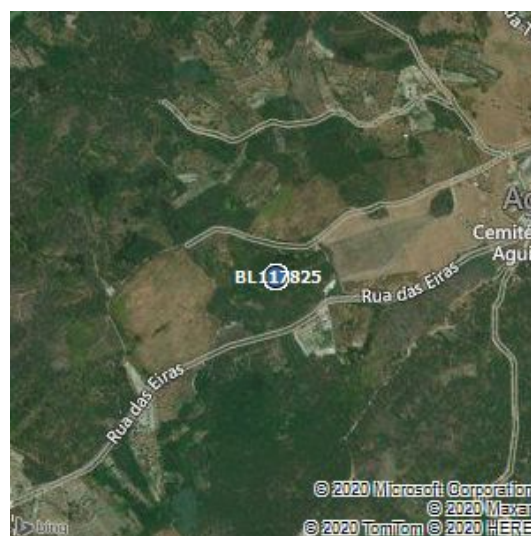

Visadas dos Postos Vigia			
PV	Rumo	DH	1ºdet

Investigações										
Equipa	Ent.	Data Inv.	NºFicha	NUIPC	Denun.	Causa	TipoCausa	Preju.(€)	Pon.Inic.	Zona Inic.

Validações			
Equipa	Ficheiro Vectorial	Ficheiro Imagem	Ficheiro KML
--			

Área ardida					
Tipo	Pública	Ocupação	Área(ha)	Idade(anos)	Densi.(n/ha)
Espécie a Espécie, Matos e Incultos	não	Mato	0.0001	0	0
		Área Total	0.0001		

Dados ANPC				Dados GTF			
Códigos		Datas		Códigos		Datas	
Cód.ANPC	2017180030040	DHOcor:	14-6-2017 14:11	Cod.SGIF:	BL117825	DHAlerta:	14-06-2017 14:11
Cód.CDOS	18	DH1ªint.:	14-6-2017 14:15	Cod.ANPC:	2017180030040	DH1ªInterv.:	14-06-2017 14:15
		DHResolu.:	14-6-2017 14:22			DHExtinção:	14-06-2017 14:50
		DHFim:	14-6-2017 14:22				
		DHFecho:	14-6-2017 14:50				

Localização		Dados gerais		Localização		Dados gerais	
Distrito:	Viseu	Tipo	3101,INC/POV/Povoamento	Distrito:	Viseu	Fonte alerta:	117
Concelho:	Tondela	Fonte Alerta	117	Concelho:	Tondela	Tipo:	Agrícola
Freguesia:	União das Freguesias de Tondela e Nandufe	Falso Ala.	false	Freguesia:	Tondela	Reacendimento:	
Local:	Tondela	Reacendi.	false	Local:	Tondela	Notas:	--
Cod.Postal		Entidade	1810,CBV Tondela	INE:	182123		
x	205600	Deriva de:		NUT:	PT12051223		
y	395000	Notas	--	x:	205600		
Lat	40:31:25.7052			y:	395000		
Lon	-8:4:1.3296			Lat:	40.523888889		
				Lon:	-7.933055556		
				Perímetro Flo.:			
				APS:			
				Região Prof:	Centro	DHFechado:	--
				UGF:	--	Operador:	--
				Qua. Afocelca:		Ult.Edição:	11-7-2017 17:6:58

Área ardida - ANPC				Área ardida - GTF					
Área(ha)	Danos	Tipo	Descrição	Tipo	Pública	Ocupação	Área	Idade	Densi.
				Espécie a Espécie, Matos e Incultos	não	Mato	0.0001	0	0

Dados Meteorológicos															
Estação	Dist.est.(km)	Data	Nºdias	T(°C)	HR(%)	V(km/h)	P(mm/h)	ffmc	dmc	dc	isi	bui	fwi	dsr	thc
NELAS	1.83	14/6/2017	0	32.6	39	13	0	91.7	99.6	283.4	10.4	106	33.2	13.38	9.05