

Códigos		Datas	
Cod.SGIF:	BL11784	DHAlerta:	18-01-2017 23:02
Cod.ANPC:	2017180003529	DH1ªInterv.:	18-01-2017 23:15
		DHExtinção:	18-01-2017 23:46

Localização		Dados gerais	
Distrito:	Viseu	Fonte alerta:	Populares
Concelho:	Viseu	Tipo:	Florestal
Freguesia:	Repeses	Reacendimento:	
Local:	Repeses	Notas:	--
INE:	182334		
NUT:	PT12051434		
x:	217700		
y:	407700		
Lat:	40.6380555556		
Lon:	-6.0761111111		
Perímetro Flo.:			
APS:			

Região Prof:	Centro	DHFechado:	
UGF:		Operador:	--
Qua. Afocelca:		Ult.Edição:	

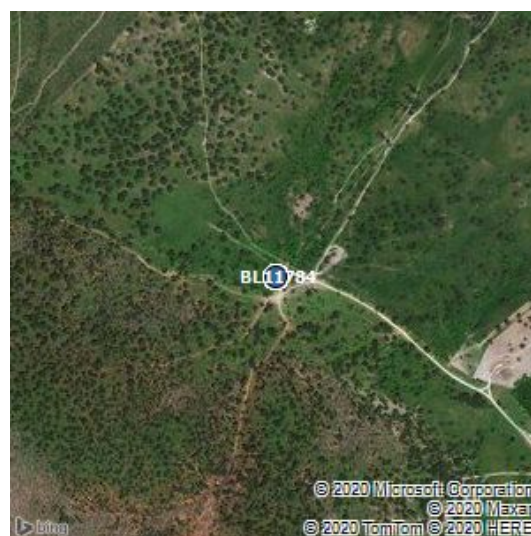

Visadas dos Postos Vigia			
PV	Rumo	DH	1ºdet

Investigações										
Equipa	Ent.	Data Inv.	NºFicha	NUIPC	Denun.	Causa	TipoCausa	Preju.(€)	Pon.Inic.	Zona Inic.
--	--	--	--	--	--	630,Indeterminadas - Outras informações	Desconhecida		1	Inculto

Validações			
Equipa	Ficheiro Vectorial	Ficheiro Imagem	Ficheiro KML
--			

Área ardida					
Tipo	Pública	Ocupação	Área(ha)	Idade(anos)	Densi.(n/ha)
Totais Parciais, Total-Mato	não	Mato	0.05	0	0
Área Total			0.05		

Dados ANPC				Dados GTF			
Códigos		Datas		Códigos		Datas	
Cód.ANPC	2017180003529	DHOcor:	18-1-2017 23:2	Cod.SGIF:	BL11784	DHAlerta:	18-01-2017 23:02
Cód.CDOS	18	DH1ªint.:	18-1-2017 23:15	Cod.ANPC:	2017180003529	DH1ªInterv.:	18-01-2017 23:15
		DHResolu.:	18-1-2017 23:23			DHExtinção:	19-01-2017 00:25
		DHFim:	18-1-2017 23:46				
		DHFecho:	19-1-2017 0:25				

Localização		Dados gerais		Localização		Dados gerais	
Distrito:	Viseu	Tipo	3103,INC/ICT/Inculto	Distrito:	Viseu	Fonte alerta:	Populares
Concelho	Viseu	Fonte Alerta	Popular	Concelho:	Viseu	Tipo:	Florestal
Freguesia	União das Freguesias de Repeses e São Salvador	Falso Ala.	false	Freguesia:	Repeses	Reacendimento:	
Local	Repeses	Reacendi.	false	Local:	Repeses	Notas:	--
Cod.Postal		Entidade	1801,CBM Viseu	INE:	182334		
x	217700	Deriva de:		NUT:	PT12051434		
y	407700	Notas	--	x:	217700		
Lat	40:38:16.8144			y:	407700		
Lon	-7:55:26.004			Lat:	40.6380555556		
				Lon:	-6.0761111111		
				Perímetro Flo.:			
				APS:			
				Região Prof:	Centro	DHFechado:	--
				UGF:	--	Operador:	--
				Qua. Afocelca:		Ult.Edição:	2-2-2017 11:8:36

Área ardida - ANPC				Área ardida - GTF					
Área(ha)	Danos	Tipo	Descrição	Tipo	Pública	Ocupação	Área	Idade	Densi.
0.05	Área Florestal Ardida	Total-Mato		Totais Parciais, Total-Mato	não	Mato	0.05	0	0

Dados Meteorológicos															
Estação	Dist.est.(km)	Data	Nºdias	T(°C)	HR(%)	V(km/h)	P(mm/h)	ffmc	dmc	dc	isi	bui	fwi	dsr	thc
WISEU/CC	0.39	18/1/2017	0	2.6	40	40	0	86.3	12.3	42.4	19.4	14.2	19.8	5.35	14.84