

Códigos		Datas	
Cod.SGIF:	BL11786	DHAlerta:	18-01-2017 22:11
Cod.ANPC:	2017180003523	DH1ªInterv.:	18-01-2017 22:33
		DHExtinção:	19-01-2017 00:58

Localização		Dados gerais	
Distrito:	Viseu	Fonte alerta:	Populares
Concelho:	Castro Daire	Tipo:	Florestal
Freguesia:	Castro Daire	Reacendimento:	
Local:	Vale de Matos (ER225 (ER225) Km 65)	Notas:	--
INE:	180304		
NUT:	PT12050304		
x:	215400		
y:	437600		
Lat:	40.907222222		
Lon:	-6.049722222		
Perímetro Flo.:			
APS:			

Região Prof:	Centro	DHFechado:	
UGF:		Operador:	--
Qua. Afocelca:		Ult.Edição:	

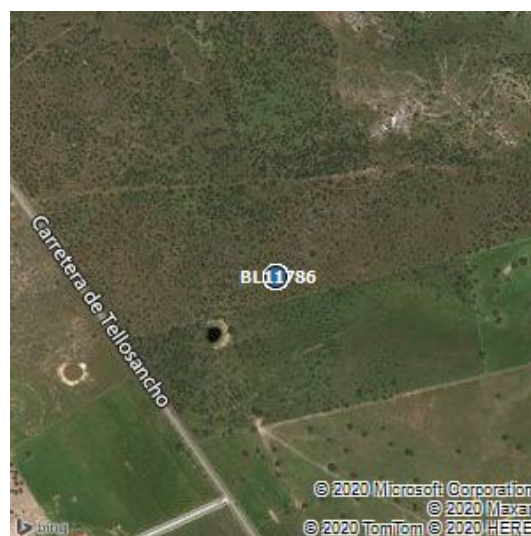

Visadas dos Postos Vigia			
PV	Rumo	DH	1ºdet

Investigações										
Equipa	Ent.	Data Inv.	NºFicha	NUIPC	Denun.	Causa	TipoCausa	Preju.(€)	Pon.Inic.	Zona Inic.
--	--	--	--	--	--	630,Indeterminadas - Outras informações	Desconhecida		1	Florestal

Validações			
Equipa	Ficheiro Vectorial	Ficheiro Imagem	Ficheiro KML
--			

Área ardida					
Tipo	Pública	Ocupação	Área(ha)	Idade(anos)	Densi.(n/ha)
Espécie a Espécie, Matos e Incultos	não	Mato	0.5	0	0
Espécie a Espécie, Pinheiro Bravo	não	Povoamento	0.8	0	0
		Área Total	1.3		

Dados ANPC				Dados GTF			
Códigos		Datas		Códigos		Datas	
Cód.ANPC	2017180003523	DHOcor:	18-1-2017 22:11	Cod.SGIF:	BL11786	DHAlerta:	18-01-2017 22:11
Cód.CDOS	18	DH1ªint.:	18-1-2017 22:33	Cod.ANPC:	2017180003523	DH1ªInterv.:	18-01-2017 22:33
		DHResolu.:	18-1-2017 23:48			DHExtinção:	19-01-2017 00:58
		DHFim:	1-1-1900 0:0				
		DHFecho:	19-1-2017 0:58				

Localização		Dados gerais		Localização		Dados gerais	
Distrito	Viseu	Tipo	3103,INC/ICT/Inculto	Distrito:	Viseu	Fonte alerta:	Populares
Concelho	Castro Daire	Fonte Alerta	Popular	Concelho:	Castro Daire	Tipo:	Florestal
Freguesia	Castro Daire	Falso Ala.	false	Freguesia:	Castro Daire	Reacendimento:	
Local	Vale de Matos	Reacendi.	false	Local:	Vale de Matos (ER225 (ER225) Km 65)	Notas:	--
Cod.Postal		Entidade	1803,CBV Castro D'Aire				
x	215400	Deriva de:		INE:	180304		
y	437600	Notas	--	NUT:	PT12050304		
Lat	40:54:26.262			x:	215400		
Lon	-7:57:1.2492			y:	437600		
				Lat:	40.907222222		
				Lon:	-6.049722222		
				Perímetro Flo.:			
				APS:			
				Região Prof:	Centro	DHFechado:	--
				UGF:	--	Operador:	--
				Qua. Afocelca:		Ult.Edição:	30-1-2017 14:51:17

Área ardida - ANPC				Área ardida - GTF					
Área(ha)	Danos	Tipo	Descrição	Tipo	Pública	Ocupação	Área	Idade	Densi.
1.5	Área Florestal Ardida	Total-Povoamento		Espécie a Espécie, Matos e Incultos	não	Mato	0.5	0	0

Dados Meteorológicos															
Estação	Dist.est.(km)	Data	Nºdias	T(°C)	HR(%)	V(km/h)	P(mm/h)	ffmc	dmc	dc	isi	bui	fwi	dsr	thc
AROUCA	2.54	18/1/2017	0	7.4	30	15	1.2	82.1	13.4	57.2	3.1	16.9	4.5	0.38	19.65