

Códigos		Datas	
Cod.SGIF:	BL117868	DHAlerta:	19-06-2017 15:40
Cod.ANPC:	2017180031166	DH1ªInterv.:	19-06-2017 15:52
		DHExtinção:	19-06-2017 16:30

Localização		Dados gerais	
Distrito:	Viseu	Fonte alerta:	117
Concelho:	Viseu	Tipo:	Florestal
Freguesia:	Bodiosa	Reacendimento:	
Local:	Povoa (Póvoa)	Notas:	--
INE:	182304		
NUT:	PT12051404		
x:	213936		
y:	414365		
Lat:	40.6980555556		
Lon:	-6.0316666667		
Perímetro Flo.:			
APS:			

Região Prof:	Centro	DHFechado:	
UGF:		Operador:	--
Qua. Afocelca:		Ult.Edição:	

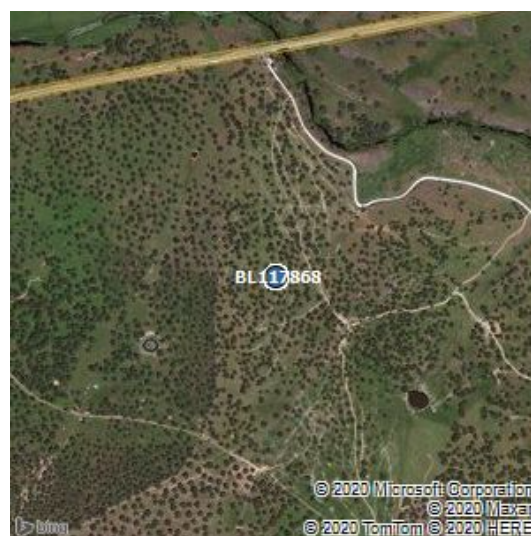

Visadas dos Postos Vigia			
PV	Rumo	DH	1ºdet

Investigações										
Equipa	Ent.	Data Inv.	NºFicha	NUIPC	Denun.	Causa	TipoCausa	Preju.(€)	Pon.Inic.	Zona Inic.
--	--	--	--	--	--	51.Naturais - Raio	Natural		1	Florestal

Validações			
Equipa	Ficheiro Vectorial	Ficheiro Imagem	Ficheiro KML
--			

Área ardida					
Tipo	Pública	Ocupação	Área(ha)	Idade(anos)	Densi.(n/ha)
Espécie a Espécie, Pinheiro Bravo	não	Povoamento	0.05	0	0
Área Total			0.05		

Dados ANPC				Dados GTF			
Códigos		Datas		Códigos		Datas	
Cód.ANPC	2017180031166	DHÓcor:	19-6-2017 15:40	Cod.SGIF:	BL117868	DHAlerta:	19-06-2017 15:40
Cód.CDOS	18	DH1ªint.:	19-6-2017 15:52	Cod.ANPC:	2017180031166	DH1ªInterv.:	19-06-2017 15:52
		DHResolu.:	19-6-2017 16:0			DHExtinção:	19-06-2017 18:35
		DHFim:	19-6-2017 16:30				
		DHFecho:	19-6-2017 18:35				

Localização		Dados gerais		Localização		Dados gerais	
Distrito:	Viseu	Tipo	3103,INC/ICT/Inculto	Distrito:	Viseu	Fonte alerta:	117
Concelho:	Viseu	Fonte Alerta	117	Concelho:	Viseu	Tipo:	Florestal
Freguesia:	Bodiosa	Falso Ala.	false	Freguesia:	Bodiosa	Reacendimento:	
Local:	Povoa	Reacendi.	false	Local:	Povoa (Póvoa)	Notas:	--
Cod.Postal		Entidade	1801,CBM Viseu	INE:	182304		
x	213936	Deriva de:		NUT:	PT12051404		
y	414365	Notas	--	x:	213936		
Lat	40:41:53.16			y:	414365		
Lon	-7:58:5.6532			Lat:	40.6980555556		
				Lon:	-6.0316666667		
				Perímetro Flo.:			
				APS:			
				Região Prof:	Centro	DHFechado:	--
				UGF:	--	Operador:	--
				Qua. Afocelca:		Ult.Edição:	12-7-2017 14:43:11

Área ardida - ANPC				Área ardida - GTF					
Área(ha)	Danos	Tipo	Descrição	Tipo	Pública	Ocupação	Área	Idade	Densi.
0.05	Área Florestal Ardida	Total-Povoamento		Espécie a Espécie, Pinheiro Bravo	não	Povoamento	0.05	0	0

Dados Meteorológicos																
Estação	Dist.est.(km)	Data	Nºdias	T(°C)	HR(%)	V(km/h)	P(mm/h)	ffmc	dmc	dc	isi	bui	fwi	dsr	thc	
WISEU/CC	0.66	19/6/2017	0	25.5	61	10	1	85.2	104.9	269.7	3.5	106.4	15.4	3.45	16.07	