

Códigos		Datas	
Cod.SGIF:	BL117881	DHAlerta:	20-06-2017 22:13
Cod.ANPC:	2017180031462	DH1ªInterv.:	20-06-2017 22:25
		DHExtinção:	20-06-2017 22:34

Localização		Dados gerais	
Distrito:	Viseu	Fonte alerta:	117
Concelho:	Oliveira de Frades	Tipo:	Florestal
Freguesia:	São Vicente de Lafões	Reacendimento:	
Local:	MOITAS	Notas:	--
INE:	181009		
NUT:	PT12050709		
x:	197843		
y:	416589		
Lat:	40.718333333		
Lon:	-7.841388889		
Perímetro Flo.:			
APS:			

Região Prof:	Centro	DHFechado:	
UGF:		Operador:	--
Qua. Afocelca:		Ult.Edição:	

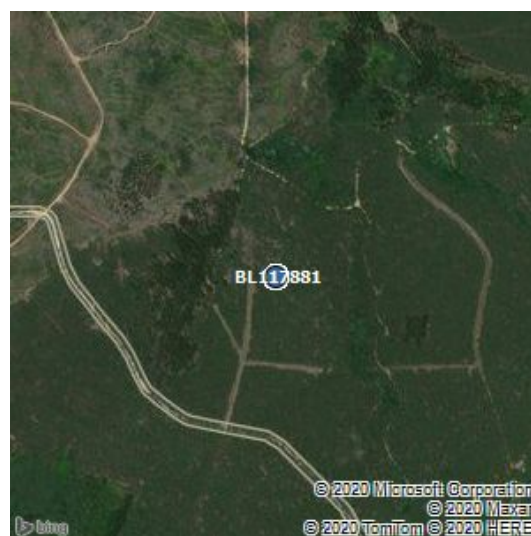

Visadas dos Postos Vigia			
PV	Rumo	DH	1ºdet

Investigações										
Equipa	Ent.	Data Inv.	NºFicha	NUIPC	Denun.	Causa	TipoCausa	Preju.(€)	Pon.Inic.	Zona Inic.
--	--	--	--	--	--	448,Imputáveis - Vandalismo	Intencional		1	Florestal

Validações			
Equipa	Ficheiro Vectorial	Ficheiro Imagem	Ficheiro KML
--			

Área ardida					
Tipo	Pública	Ocupação	Área(ha)	Idade(anos)	Densi.(n/ha)
Espécie a Espécie, Matos e Incultos	não	Mato	0.001	0	0
Área Total			0.001		

Dados ANPC				Dados GTF			
Códigos		Datas		Códigos		Datas	
Cód.ANPC	2017180031462	DHÓcor:	20-6-2017 22:13	Cod.SGIF:	BL117881	DHAlerta:	20-06-2017 22:13
Cód.CDOS	18	DH1ªint.:	20-6-2017 22:25	Cod.ANPC:	2017180031462	DH1ªInterv.:	20-06-2017 22:25
		DHResolu.:	20-6-2017 22:33			DHExtinção:	20-06-2017 23:30
		DHFim:	20-6-2017 22:34				
		DHFecho:	20-6-2017 23:30				

Localização		Dados gerais		Localização		Dados gerais	
Distrito	Viseu	Tipo	3103,INC/ICT/Inculto	Distrito:	Viseu	Fonte alerta:	117
Concelho	Oliveira De Frades	Fonte Alerta	117	Concelho:	Oliveira de Frades	Tipo:	Florestal
Freguesia	São Vicente de Lafões	Falso Ala.	false	Freguesia:	São Vicente de Lafões	Reacendimento:	
Local	SÃO VICENTE DE LAFÕES	Reacendi.	false	Local:	MOITAS	Notas:	--
Cod.Postal		Entidade	1816,CBV Oliveira Frades	INE:	181009		
x	197843	Deriva de:		NUT:	PT12050709		
y	416589	Notas	--	x:	197843		
Lat	40:43:5.6568			y:	416589		
Lon	-8:9:31.1472			Lat:	40.718333333		
				Lon:	-7.841388889		
				Perímetro Flo.:			
				APS:			
				Região Prof:	Centro	DHFechado:	--
				UGF:	--	Operador:	--
				Qua. Afocelca:		Ult.Edição:	3-7-2017 14:16:57

Área ardida - ANPC				Área ardida - GTF					
Área(ha)	Danos	Tipo	Descrição	Tipo	Pública	Ocupação	Área	Idade	Densi.
				Espécie a Espécie, Matos e	não	Mato	0.001	0	0
				Espécie a Espécie, Matos e	não	Mato	0.001	0	0
				Incultos					

Dados Meteorológicos															
Estação	Dist.est.(km)	Data	Nºdias	T(°C)	HR(%)	V(km/h)	P(mm/h)	ffmc	dmc	dc	isi	bui	fwi	dsr	thc
WISEU/CC	2.25	20/6/2017	0	32.7	29	11	0	92.9	111.2	279	11.1	111.4	35.5	15.08	7.82