

Códigos		Datas	
Cod.SGIF:	BL117889	DHAlerta:	22-06-2017 14:42
Cod.ANPC:	2017180031825	DH1ªInterv.:	22-06-2017 14:53
		DHExtinção:	22-06-2017 15:14

Localização		Dados gerais	
Distrito:	Viseu	Fonte alerta:	Populares
Concelho:	Viseu	Tipo:	Florestal
Freguesia:	Bodiosa	Reacendimento:	
Local:	Povoa de Bodiosa (Póvoa)	Notas:	--
INE:	182304		
NUT:	PT12051404		
x:	213954		
y:	414323		
Lat:	40.6977777778		
Lon:	-6.0319444444		
Perímetro Flo.:			
APS:			
Região Prof:	Centro	DHFechado:	
UGF:		Operador:	--
Qua. Afocelca:		Ult.Edição:	

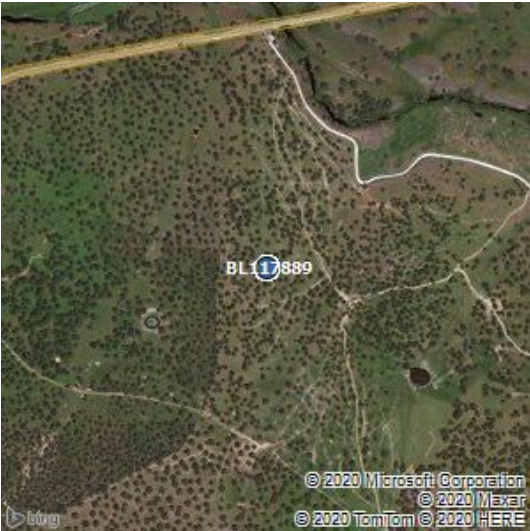

Visadas dos Postos Vigia			
PV	Rumo	DH	1ºdet

Investigações										
Equipa	Ent.	Data Inv.	NºFicha	NUIPC	Denun.	Causa	TipoCausa	Preju.(€)	Pon.Inic.	Zona Inic.
--	--	--	--	--	--	711,Reacendimento - Fonte de calor do incêndio anterior	Reacendimento		1	Florestal

Validações			
Equipa	Ficheiro Vectorial	Ficheiro Imagem	Ficheiro KML
--			

Área ardida					
Tipo	Pública	Ocupação	Área(ha)	Idade(anos)	Densi.(n/ha)
Espécie a Espécie, Pinheiro Bravo	não	Povoamento	0.02	0	0
Área Total			0.02		

Dados ANPC					Dados GTF			
Códigos		Datas			Códigos		Datas	
Cód.ANPC	2017180031825	DHÓcor:	22-6-2017 14:42		Cod.SGIF:	BL117889	DHAlerta:	22-06-2017 14:42
Cód.CDOS	18	DH1ªint.:	22-6-2017 14:53		Cod.ANPC:	2017180031825	DH1ªInterv.:	22-06-2017 14:53
		DHResolu.:	22-6-2017 15:3				DHExtinção:	22-06-2017 17:30
		DHFim:	22-6-2017 15:14					
		DHFecho:	22-6-2017 17:30					

Localização		Dados gerais		Localização		Dados gerais	
Distrito:	Viseu	Tipo	3103,INC/ICT/Inculto	Distrito:	Viseu	Fonte alerta:	Populares
Concelho:	Viseu	Fonte Alerta	Popular	Concelho:	Viseu	Tipo:	Florestal
Freguesia:	Bodiosa	Falso Ala.	false	Freguesia:	Bodiosa	Reacendimento:	
Local:	Povoa de Bodiosa	Reacendi.	false	Local:	Povoa de Bodiosa (Póvoa)	Notas:	--
Cod.Postal		Entidade	1801,CBM Viseu	INE:	182304		
x	213954	Deriva de:		NUT:	PT12051404		
y	414323	Notas	--	x:	213954		
Lat	40:41:51.8028			y:	414323		
Lon	-7:58:4.8792			Lat:	40.6977777778		
				Lon:	-6.0319444444		
				Perímetro Flo.:			
				APS:			
				Região Prof:	Centro	DHFechado:	--
				UGF:	--	Operador:	--
				Qua. Afocelca:		Ult.Edição:	12-7-2017 15:5:36

Área ardida - ANPC				Área ardida - GTF					
Área(ha)	Danos	Tipo	Descrição	Tipo	Pública	Ocupação	Área	Idade	Densi.
0.05	Área Florestal Ardida	Total-Mato		Espécie a Espécie, Pinheiro Bravo	não	Povoamento	0.02	0	0

Dados Meteorológicos																
Estação	Dist.est.(km)	Data	Nºdias	T(°C)	HR(%)	V(km/h)	P(mm/h)	ffmc	dmc	dc	isi	bui	fwi	dsr	thc	
WISEU/CC	0.65	22/6/2017	0	23.3	73	11	0	86.2	117.2	295.3	4.4	117.7	19.1	5.05	14.95	