

Códigos		Datas	
Cod.SGIF:	BL21721	DHAlerta:	14-01-2017 19:02
Cod.ANPC:	2017060002270	DH1ªInterv.:	14-01-2017 19:15
		DHExtinção:	14-01-2017 19:29

Localização		Dados gerais	
Distrito:	Coimbra	Fonte alerta:	Populares
Concelho:	Tábua	Tipo:	Florestal
Freguesia:	Ázere	Reacendimento:	
Local:	Ribeira de Ázere	Notas:	--
INE:	61601		
NUT:	PT12041301		
x:	203700		
y:	375499		
Lat:	40.3483333333		
Lon:	-7.9105555556		
Perímetro Flo.:			
APS:			
Região Prof:	Centro	DHFechado:	
UGF:		Operador:	--
Qua. Afocelca:		Ult.Edição:	

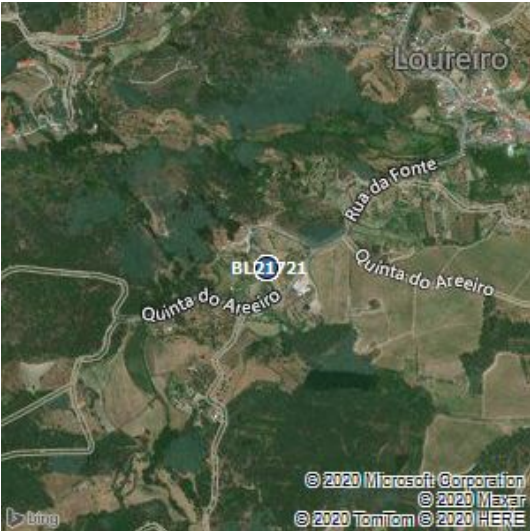

Visadas dos Postos Vigia			
PV	Rumo	DH	1ºdet

Investigações										
Equipa	Ent.	Data Inv.	NºFicha	NUIPC	Denun.	Causa	TipoCausa	Preju.(€)	Pon.Inic.	Zona Inic.
--	--	--	--	--	--	122,Queimadas extensivas - Limpeza do solo florestal	Negligente	0	1	Florestal

Validações			
Equipa	Ficheiro Vectorial	Ficheiro Imagem	Ficheiro KML
--			

Área ardida					
Tipo	Pública	Ocupação	Área(ha)	Idade(anos)	Densi.(n/ha)
Totais Parciais, Total-Mato	não	Mato	0.005	0	0
Área Total			0.005		

Dados ANPC				Dados GTF			
Códigos		Datas		Códigos		Datas	
Cód.ANPC	2017060002270	DHOcor:	14-1-2017 19:2	Cod.SGIF:	BL21721	DHAlerta:	14-01-2017 19:02
Cód.CDOS	06	DH1ªint.:	14-1-2017 19:15	Cod.ANPC:	2017060002270	DH1ªInterv.:	14-01-2017 19:15
		DHResolu.:	14-1-2017 19:23			DHExtinção:	14-01-2017 20:25
		DHFim:	14-1-2017 19:29				
		DHFecho:	14-1-2017 20:25				

Localização		Dados gerais		Localização		Dados gerais	
Distrito:	Coimbra	Tipo	3103,INC/ICT/Inculto	Distrito:	Coimbra	Fonte alerta:	Populares
Concelho	Tábua	Fonte Alerta	Popular	Concelho:	Tábua	Tipo:	Florestal
Freguesia	União das Freguesias de Ázere e Covelo	Falso Ala.	false	Freguesia:	Ázere	Reacendimento:	
Local	ÁZERE	Reacendi.	false	Local:	Ribeira de Ázere	Notas:	--
Cod.Postal		Entidade	0614,CBV Tábua	INE:	61601		
x	203700	Deriva de:		NUT:	PT12041301		
y	375499	Notas	--	x:	203700		
Lat	40:20:53.5596			y:	375499		
Lon	-8:5:22.4448			Lat:	40.3483333333		
				Lon:	-7.9105555556		
				Perímetro Flo.:			
				APS:			
				Região Prof:	Centro	DHFechado:	--
				UGF:	--	Operador:	--
				Qua. Afocelca:		Ult.Edição:	20-1-2017 10:9:51

Área ardida - ANPC				Área ardida - GTF					
Área(ha)	Danos	Tipo	Descrição	Tipo	Pública	Ocupação	Área	Idade	Densi.
0.005	Área Florestal Ardida	Total-Mato		Totais Parciais, Total-Mato	não	Mato	0.005	0	0

Dados Meteorológicos																
Estação	Dist.est.(km)	Data	Nºdias	T(°C)	HR(%)	V(km/h)	P(mm/h)	ffmc	dmc	dc	isi	bui	fwi	dsr	thc	
LOUSA/AER	2.67	14/1/2017	0	9	61	8	0	83.2	15	182.3	2.5	24.9	4.7	0.42	18.36	