

Códigos		Datas	
Cod.SGIF:	BL21722	DHAlerta:	14-01-2017 17:54
Cod.ANPC:	2017060002263	DH1ªInterv.:	14-01-2017 18:04
		DHExtinção:	14-01-2017 18:00

Localização		Dados gerais	
Distrito:	Coimbra	Fonte alerta:	Populares
Concelho:	Condeixa-a-nova	Tipo:	Florestal
Freguesia:	Anobra	Reacendimento:	
Local:	Casal Carrito (Brejos)	Notas:	--
INE:	60401		
NUT:	PT12020301		
x:	166925		
y:	353965		
Lat:	40.1536111111		
Lon:	-7.4786111111		
Perímetro Flo.:			
APS:			
Região Prof:	Centro	DHFechado:	
UGF:		Operador:	--
Qua. Afocelca:		Ult.Edição:	

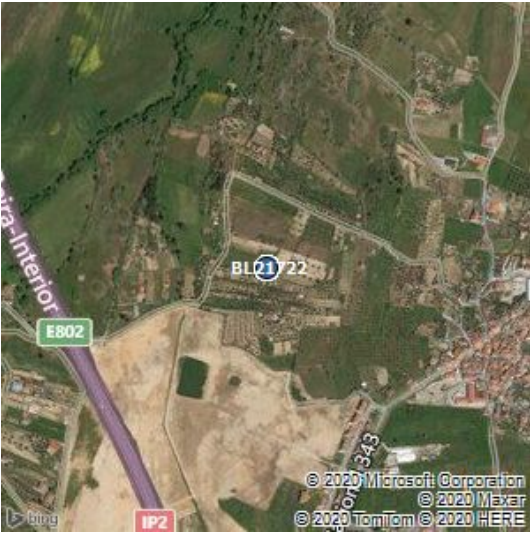

Visadas dos Postos Vigia			
PV	Rumo	DH	1ºdet

Investigações										
Equipa	Ent.	Data Inv.	NºFicha	NUIPC	Denun.	Causa	TipoCausa	Preju.(€)	Pon.Inic.	Zona Inic.
--	--	--	--	--	--	122,Queimadas extensivas - Limpeza do solo florestal	Negligente	0	1	Florestal

Validações			
Equipa	Ficheiro Vectorial	Ficheiro Imagem	Ficheiro KML
--			

Área ardida					
Tipo	Pública	Ocupação	Área(ha)	Idade(anos)	Densi.(n/ha)
Totais Parciais, Total-Mato	não	Mato	0.025	0	0
Área Total			0.025		

Dados ANPC					Dados GTF				
Códigos		Datas			Códigos		Datas		
Cód.ANPC	2017060002263	DHÓcor:	14-1-2017 17:54		Cod.SGIF:	BL21722	DHAlerta:	14-01-2017 17:54	
Cód.CDOS	06	DH1ªint.:	14-1-2017 18:4		Cod.ANPC:	2017060002263	DH1ªInterv.:	14-01-2017 18:04	
		DHResolu.:	14-1-2017 19:15				DHExtinção:	14-01-2017 20:03	
		DHFim:	1-1-1900 0:0						
		DHFecho:	14-1-2017 20:3						

Localização		Dados gerais		Localização		Dados gerais	
Distrito	Coimbra	Tipo	3103,INC/ICT/Inculto	Distrito:	Coimbra	Fonte alerta:	Populares
Concelho	Condeixa-a-nova	Fonte Alerta	Popular	Concelho:	Condeixa-a-nova	Tipo:	Florestal
Freguesia	Anobra	Falso Ala.	false	Freguesia:	Anobra	Reacendimento:	
Local	Casal Carrito	Reacendi.	false	Local:	Casal Carrito (Brejos)	Notas:	--
Cod.Postal		Entidade	0609,CBV Condeixa-a-Nova	INE:	60401		
x	166925	Deriva de:		NUT:	PT12020301		
y	353965	Notas	--	x:	166925		
Lat	40:9:13.0752			y:	353965		
Lon	-8:31:16.6872			Lat:	40.1536111111		
				Lon:	-7.4786111111		
				Perímetro Flo.:			
				APS:			
				Região Prof:	Centro	DHFechado:	--
				UGF:	--	Operador:	--
				Qua. Afocelca:		Ult.Edição:	24-2-2017 10:21:2

Área ardida - ANPC				Área ardida - GTF						
Área(ha)	Danos	Tipo	Descrição	Tipo	Pública	Ocupação	Área	Idade	Densi.	
0.025	Área Florestal Ardida	Total-Mato		Totais Parciais, Total-Mato	não	Mato	0.025	0	0	

Dados Meteorológicos																
Estação	Dist.est.(km)	Data	Nºdias	T(°C)	HR(%)	V(km/h)	P(mm/h)	ffmc	dmc	dc	isi	bui	fwi	dsr	thc	
COIMBRA/CRN	0.46	14/1/2017	0	8.9	59	9	0	82.6	11.3	97.1	2.4	17.5	3.4	0.24	19.06	