

Códigos		Datas	
Cod.SGIF:	BL217281	DHAlerta:	03-05-2017 14:10
Cod.ANPC:	2017060019027	DH1ªInterv.:	03-05-2017 14:30
		DHExtinção:	03-05-2017 14:48

Localização		Dados gerais	
Distrito:	Coimbra	Fonte alerta:	Populares
Concelho:	Oliveira do Hospital	Tipo:	Florestal
Freguesia:	Lourosa	Reacendimento:	BL217266
Local:	Boiça, Casal de Abade (Quinta da Galvã)	Notas:	--
INE:	61109		
NUT:	PT12040909		
x:	213200		
y:	372299		
Lat:	40.3191666667		
Lon:	-6.0222222222		
Perímetro Flo.:			
APS:			
Região Prof:	Centro	DHFechado:	
UGF:		Operador:	--
Qua. Afocelca:		Ult.Edição:	

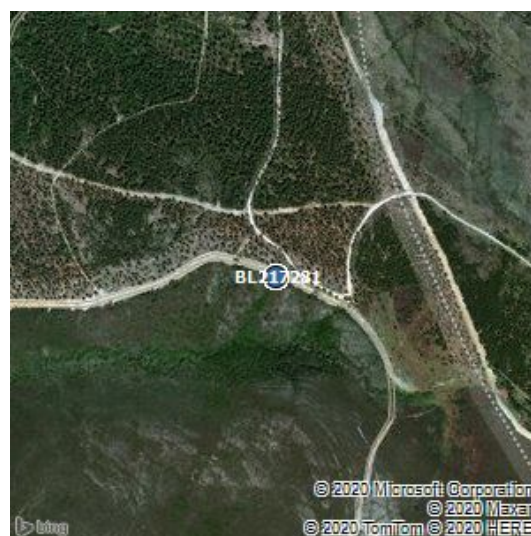

Visadas dos Postos Vigia			
PV	Rumo	DH	1ºdet

Investigações										
Equipa	Ent.	Data Inv.	NºFicha	NUIPC	Denun.	Causa	TipoCausa	Preju.(€)	Pon.Inic.	Zona Inic.
--	--	--	--	--	--	711,Reacendimento - Fonte de calor do incêndio anterior	Reacendimento	133.43	1	Florestal

Validações			
Equipa	Ficheiro Vectorial	Ficheiro Imagem	Ficheiro KML
--			

Área ardida					
Tipo	Pública	Ocupação	Área(ha)	Idade(anos)	Densi.(n/ha)
Espécie a Espécie, Pinheiro Bravo	não	Povoamento	0.02	15	2500
Espécie a Espécie, Eucalipto	não	Povoamento	0.02	10	1600
		Área Total	0.04		

Dados ANPC			Dados GTF		
Códigos	Datas		Códigos	Datas	
Cód.ANPC	2017060019027	DHOcor:	3-5-2017 14:10	Cod.SGIF:	BL217281
Cód.CDOS	06	DH1ªint.:	3-5-2017 14:30	Cod.ANPC:	2017060019027
		DHResolu.:	3-5-2017 14:38		
		DHFim:	3-5-2017 14:48		
		DHFecho:	3-5-2017 17:30		

Localização		Dados gerais		Localização		Dados gerais	
Distrito	Coimbra	Tipo	3101,INC/POV/Povoamento	Distrito:	Coimbra	Fonte alerta:	Populares
Concelho	Oliveira Do Hospital	Fonte Alerta	Popular	Concelho:	Oliveira do Hospital	Tipo:	Florestal
Freguesia	Lourosa	Falso Ala.	false	Freguesia:	Lourosa	Reacendimento:	BL217266
Local	Casal de Abade	Reacendi.	false	Local:	Boiça, Casal de Abade (Quinta da Galvã)	Notas:	--
Cod.Postal		Entidade	0608,CBV Oliv Hospital				
x	213200	Deriva de:		INE:	61109		
y	372299	Notas	--	NUT:	PT12040909		
Lat	40:19:9.4728			x:	213200		
Lon	-7:58:40.134			y:	372299		
				Lat:	40.3191666667		
				Lon:	-6.0222222222		
				Perímetro Flo.:			
				APS:			
				Região Prof:	Centro	DHFechado:	--
				UGF:	--	Operador:	--
				Qua. Afocelca:		Ult.Edição:	8-5-2017 15:2:37

Área ardida - ANPC				Área ardida - GTF					
Área(ha)	Danos	Tipo	Descrição	Tipo	Pública	Ocupação	Área	Idade	Densi.
0.04	Área Florestal Ardida	Total-Povoamento		Espécie a Espécie, Pinheiro Bravo	não	Povoamento	0.02	15	2500
				Espécie a Espécie, Eucalipto	não	Povoamento	0.02	10	1600

Dados Meteorológicos															
Estação	Dist.est.(km)	Data	Nºdias	T(°C)	HR(%)	V(km/h)	P(mm/h)	ffmc	dmc	dc	isi	bui	fwi	dsr	thc
NELAS	2.46	2/5/2017	-1	23.2	31	5	0	88.2	54.2	147.9	4.3	56.6	12.5	2.38	12.76