

Códigos		Datas	
Cod.SGIF:	BL217305	DHAlerta:	18-05-2017 14:18
Cod.ANPC:	2017060021574	DH1ªInterv.:	18-05-2017 14:38
		DHExtinção:	18-05-2017 15:15

Localização		Dados gerais	
Distrito:	Coimbra	Fonte alerta:	PV
Concelho:	Oliveira do Hospital	Tipo:	Florestal
Freguesia:	Lourosa	Reacendimento:	
Local:	Casal de Abade (Quinta da Galvã)	Notas:	--
INE:	61109		
NUT:	PT12040909		
x:	213200		
y:	372299		
Lat:	40.3191666667		
Lon:	-6.0222222222		
Perímetro Flo.:			
APS:			

Região Prof:	Centro	DHFechado:	
UGF:		Operador:	--
Qua. Afocelca:		Ult.Edição:	

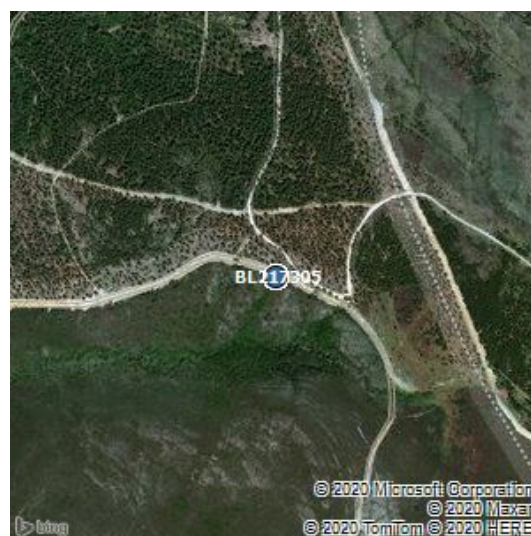

Visadas dos Postos Vigia			
PV	Rumo	DH	1ºdet

Investigações										
Equipa	Ent.	Data Inv.	NºFicha	NUIPC	Denun.	Causa	TipoCausa	Preju.(€)	Pon.Inic.	Zona Inic.
--	--	--	--	--	--	449,Imputáveis - Outras situações	Intencional	134.17	1	Próximo de Estrada

Validações			
Equipa	Ficheiro Vectorial	Ficheiro Imagem	Ficheiro KML
--			

Área ardida					
Tipo	Pública	Ocupação	Área(ha)	Idade(anos)	Densi.(n/ha)
Espécie a Espécie, Eucalipto	não	Povoamento	0.1	15	2000
Espécie a Espécie, Matos e Incultos	não	Mato	0.09	0	0
		Área Total	0.19		

Dados ANPC			Dados GTF		
Códigos		Datas	Códigos		Datas
Cód.ANPC	2017060021574	DHOcor:	18-5-2017 14:18	Cod.SGIF:	BL217305
Cód.CDOS	06	DH1ªint.:	18-5-2017 14:38	Cod.ANPC:	2017060021574
		DHResolu.:	18-5-2017 15:3		
		DHFim:	18-5-2017 15:15		
		DHFecho:	18-5-2017 17:35		

Localização		Dados gerais		Localização		Dados gerais	
Distrito	Coimbra	Tipo	3101,INC/POV/Povoamento	Distrito:	Coimbra	Fonte alerta:	PV
Concelho	Oliveira Do Hospital	Fonte Alerta	Postos de Vigia	Concelho:	Oliveira do Hospital	Tipo:	Florestal
Freguesia	Lourosa	Falso Ala.	false	Freguesia:	Lourosa	Reacendimento:	
Local	Casal de Abade	Reacendi.	false	Local:	Casal de Abade (Quinta da Galvã)	Notas:	--
Cod.Postal		Entidade	0608,CBV Oliv Hospital				
x	213200	Deriva de:		INE:	61109		
y	372299	Notas	--	NUT:	PT12040909		
Lat	40:19:9.4728			x:	213200		
Lon	-7:58:40.134			y:	372299		
				Lat:	40.3191666667		
				Lon:	-6.0222222222		
				Perímetro Flo.:			
				APS:			
				Região Prof:	Centro	DHFechado:	--
				UGF:	--	Operador:	--
				Qua. Afocelca:		Ult.Edição:	25-5-2017 11:51:18

Área ardida - ANPC				Área ardida - GTF					
Área(ha)	Danos	Tipo	Descrição	Tipo	Pública	Ocupação	Área	Idade	Densi.
0.3	Área Florestal Ardida	Total-Povoamento		Espécie a Espécie, Eucalipto	não	Povoamento	0.1	15	2000
				Espécie a Espécie, Matos e Incultos	não	Mato	0.09	0	0

Dados Meteorológicos															
Estação	Dist.est.(km)	Data	Nºdias	T(°C)	HR(%)	V(km/h)	P(mm/h)	ffmc	dmc	dc	isi	bui	fwi	dsr	thc
NELAS	2.46	18/5/2017	0	16.9	46	20	0	87.6	19.5	89	8.5	25.2	13.9	2.85	13.41