

Códigos		Datas	
Cod.SGIF:	BL217338	DHAlerta:	07-06-2017 17:43
Cod.ANPC:	2017060024853	DH1ªInterv.:	07-06-2017 17:59
		DHExtinção:	07-06-2017 18:39

Localização		Dados gerais	
Distrito:	Coimbra	Fonte alerta:	PV
Concelho:	Arganil	Tipo:	Florestal
Freguesia:	Anceriz	Reacendimento:	
Local:	Vinhó (Barroca da Fonte dos Corvos)	Notas:	--
INE:	60101		
NUT:	PT12040301		
x:	217844		
y:	366557		
Lat:	40.2675		
Lon:	-6.0766666667		
Perímetro Flo.:			
APS:			
Região Prof:	Centro	DHFechado:	
UGF:		Operador:	--
Qua. Afocelca:		Ult.Edição:	

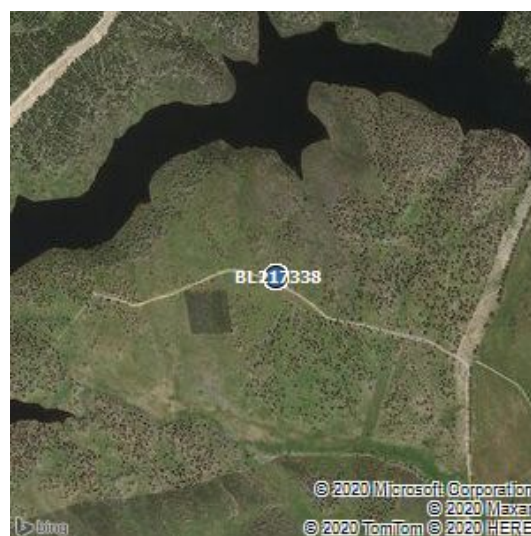

Visadas dos Postos Vigia			
PV	Rumo	DH	1ºdet

Investigações										
Equipa	Ent.	Data Inv.	NºFicha	NUIPC	Denun.	Causa	TipoCausa	Preju.(€)	Pon.Inic.	Zona Inic.
--	--	--	--	--	--	449,Imputáveis - Outras situações	Intencional	87.78	1	Florestal

Validações			
Equipa	Ficheiro Vectorial	Ficheiro Imagem	Ficheiro KML
--			

Área ardida					
Tipo	Pública	Ocupação	Área(ha)	Idade(anos)	Densi.(n/ha)
Espécie a Espécie, Eucalipto	não	Povoamento	0.05	5	1650
Espécie a Espécie, Matos e Incultos	não	Mato	0.05	0	0
		Área Total	0.1		

Dados ANPC				Dados GTF			
Códigos		Datas		Códigos		Datas	
Cód.ANPC	2017060024853	DHOcor:	7-6-2017 17:43	Cod.SGIF:	BL217338	DHAlerta:	07-06-2017 17:43
Cód.CDOS	06	DH1ªint.:	7-6-2017 17:59	Cod.ANPC:	2017060024853	DH1ªInterv.:	07-06-2017 17:59
		DHResolu.:	7-6-2017 18:31			DHExtinção:	07-06-2017 21:10
		DHFim:	7-6-2017 18:39				
		DHFecho:	7-6-2017 21:10				

Localização		Dados gerais		Localização		Dados gerais	
Distrito	Coimbra	Tipo	3101,INC/POV/Povoamento	Distrito:	Coimbra	Fonte alerta:	PV
Concelho	Arganil	Fonte Alerta	Postos de Vigia	Concelho:	Arganil	Tipo:	Florestal
Freguesia	União das Freguesias de Vila Cova de Alva e Anceriz	Falso Ala.	false	Freguesia:	Anceriz	Reacendimento:	
Local	Vinho	Reacendi.	false	Local:	Vinhó (Barroca da Fonte dos Corvos)	Notas:	--
Cod.Postal		Entidade	0620,CBV Coja	INE:	60101		
x	217844	Deriva de:		NUT:	PT12040301		
y	366557	Notas	--	x:	217844		
Lat	40:16:3			y:	366557		
Lon	-7:55:23.988			Lat:	40.2675		
				Lon:	-6.0766666667		
				Perímetro Flo.:			
				APS:			
				Região Prof:	Centro	DHFechado:	--
				UGF:	--	Operador:	--
				Qua. Afocelca:		Ult.Edição:	20-6-2017 15:23:12

Área ardida - ANPC				Área ardida - GTF					
Área(ha)	Danos	Tipo	Descrição	Tipo	Pública	Ocupação	Área	Idade	Densi.
0.05	Área Florestal Ardida	Total-Povoamento		Espécie a Espécie, Eucalipto	não	Povoamento	0.05	5	1650
0.05	Área Florestal Ardida	Total-Mato		Espécie a Espécie, Matos e Incultos	não	Mato	0.05	0	0

Dados Meteorológicos																
Estação	Dist.est.(km)	Data	Nºdias	T(°C)	HR(%)	V(km/h)	P(mm/h)	ffmc	dmc	dc	isi	bui	fwi	dsr	thc	
PAMP.SERRA	2.46	7/6/2017	0	27.2	31	4	0	91.1	60.6	272.7	6.1	77.9	19.7	5.3	9.68	