

Códigos		Datas	
Cod.SGIF:	BL217844	DHAlerta:	02-09-2017 05:01
Cod.ANPC:	2017060039490	DH1ªInterv.:	02-09-2017 05:20
		DHExtinção:	02-09-2017 08:42

Localização		Dados gerais	
Distrito:	Coimbra	Fonte alerta:	
Concelho:	Cantanhede	Tipo:	Florestal
Freguesia:	Ourentã	Reacendimento:	
Local:	Póvoa do Bispo	Notas:	--
INE:	60209		
NUT:	PT12020109		
x:	164399		
y:	379699		
Lat:	40.3852777778		
Lon:	-7.4475		
Perímetro Flo.:			
APS:			

Região Prof:	Centro	DHFechado:	
UGF:		Operador:	--
Qua. Afocelca:		Ult.Edição:	

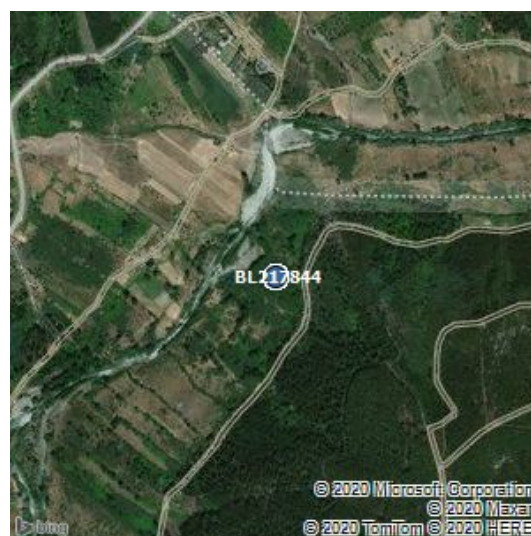

Visadas dos Postos Vigia			
PV	Rumo	DH	1ºdet

Investigações										
Equipa	Ent.	Data Inv.	NºFicha	NUIPC	Denun.	Causa	TipoCausa	Preju.(€)	Pon.Inic.	Zona Inic.
--	--	--	--	--	--	122.Queimadas extensivas - Limpeza do solo florestal	Negligente	156.62	1	Florestal

		Limpeza do solo florestal	
Validações			
Equipa	Ficheiro Vectorial	Ficheiro Imagem	Ficheiro KML
--			

Área ardida					
Tipo	Pública	Ocupação	Área(ha)	Idade(anos)	Densi.(n/ha)
Espécie a Espécie, Eucalipto	não	Povoamento	0.05	6	1800
Espécie a Espécie, Matos e Incultos	não	Mato	0.03	0	0
		Área Total	0.08		

Dados ANPC				Dados GTF			
Códigos		Datas		Códigos		Datas	
Cód.ANPC	2017060039490	DHOcor:	2-9-2017 5:1	Cod.SGIF:	BL217844	DHAlerta:	02-09-2017 05:01
Cód.CDOS	06	DH1ªint.:	2-9-2017 5:20	Cod.ANPC:	2017060039490	DH1ªInterv.:	02-09-2017 05:20
		DHResolu.:	2-9-2017 5:49			DHExtinção:	02-09-2017 11:00
		DHFim:	2-9-2017 8:42				
		DHFecho:	2-9-2017 11:0				

Localização		Dados gerais		Localização		Dados gerais	
Distrito	Coimbra	Tipo	3101,INC/POV/Povoamento	Distrito:	Coimbra	Fonte alerta:	
Concelho	Cantanhede	Fonte Alerta	112	Concelho:	Cantanhede	Tipo:	Florestal
Freguesia	Ourentã	Falso Ala.	false	Freguesia:	Ourentã	Reacendimento:	
Local	Póvoa do Bispo	Reacendi.	false	Local:	Póvoa do Bispo	Notas:	--
Cod.Postal		Entidade	0605,CBV Cantanhede	INE:	60209		
x	164399	Deriva de:		NUT:	PT12020109		
y	379699	Notas	--	x:	164399		
Lat	40:23:7.0008			y:	379699		
Lon	-8:33:8.5392			Lat:	40.3852777778		
				Lon:	-7.4475		
				Perímetro Flo.:			
				APS:			
				Região Prof:	Centro	DHFechado:	--
				UGF:	--	Operador:	--
				Qua. Afocelca:		Ult.Edição:	19-9-2017 12:2:32

Área ardida - ANPC				Área ardida - GTF					
Área(ha)	Danos	Tipo	Descrição	Tipo	Pública	Ocupação	Área	Idade	Densi.
0.06	Área Florestal Ardida	Total-Povoamento		Espécie a Espécie, Eucalipto	não	Povoamento	0.05	6	1800
				Espécie a Espécie, Matos e Incultos	não	Mato	0.03	0	0

Dados Meteorológicos															
Estação	Dist.est.(km)	Data	Nºdias	T(°C)	HR(%)	V(km/h)	P(mm/h)	ffmc	dmc	dc	isi	bui	fwi	dsr	thc
ANADIA	1.18	2/9/2017	0	30.6	27	7	0	92.9	86.6	773.3	9.4	135.3	34.1	14.03	7.82