

Códigos		Datas	
Cod.SGIF:	BL217864	DHAlerta:	07-09-2017 23:06
Cod.ANPC:	2017060040407	DH1ªInterv.:	07-09-2017 23:14
		DHExtinção:	07-09-2017 23:37

Localização		Dados gerais	
Distrito:	Coimbra	Fonte alerta:	Populares
Concelho:	Tábua	Tipo:	Florestal
Freguesia:	Covas	Reacendimento:	
Local:	Quinta do Lagar Velho (Quinta da Barroca)	Notas:	--
INE:	61604		
NUT:	PT12041304		
x:	215100		
y:	375799		
Lat:	40.3508333333		
Lon:	-7.9552777778		
Perímetro Flo.:			
APS:			
Região Prof:	Centro	DHFechado:	
UGF:		Operador:	--
Qua. Afocelca:		Ult.Edição:	

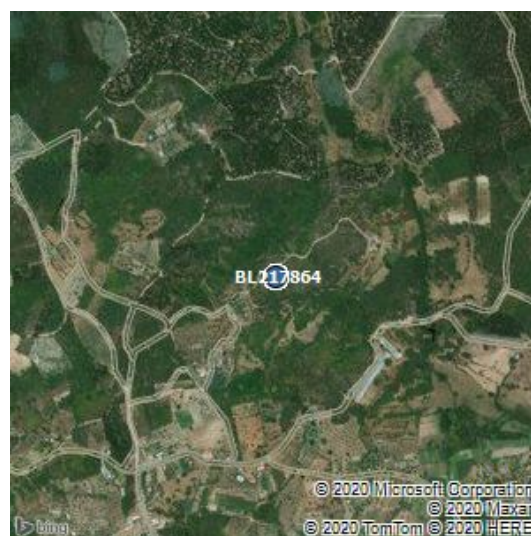

Visadas dos Postos Vigia			
PV	Rumo	DH	1ºdet

Investigações										
Equipa	Ent.	Data Inv.	NºFicha	NUIPC	Denun.	Causa	TipoCausa	Preju.(€)	Pon.Inic.	Zona Inic.
--	--	--	--	--	--	449,Imputáveis - Outras situações	Intencional		1	Florestal

Validações			
Equipa	Ficheiro Vectorial	Ficheiro Imagem	Ficheiro KML
--			

Área ardida					
Tipo	Pública	Ocupação	Área(ha)	Idade(anos)	Densi.(n/ha)
Totais Parciais, Total-Mato	não	Mato	0.08	0	0
		Área Total	0.08		

Dados ANPC				Dados GTF			
Códigos		Datas		Códigos		Datas	
Cód.ANPC	2017060040407	DHÓcor:	7-9-2017 23:6	Cod.SGIF:	BL217864	DHAlerta:	07-09-2017 23:06
Cód.CDOS	06	DH1ªint.:	7-9-2017 23:14	Cod.ANPC:	2017060040407	DH1ªInterv.:	07-09-2017 23:14
		DHResolu.:	7-9-2017 23:27			DHExtinção:	07-09-2017 23:37
		DHFim:	7-9-2017 23:37				
		DHFecho:	8-9-2017 1:3				

Localização		Dados gerais		Localização		Dados gerais	
Distrito	Coimbra	Tipo	3101,INC/POV/Povoamento	Distrito:	Coimbra	Fonte alerta:	Populares
Concelho	Tábua	Fonte Alerta	Popular	Concelho:	Tábua	Tipo:	Florestal
Freguesia	União das Freguesias de Covas e Vila Nova de Oliveirinha	Falso Ala.	false	Freguesia:	Covas	Reacendimento:	
Local	Quinta do Lagar Velho	Reacendi.	false	Local:	Quinta do Lagar Velho (Quinta da Barroca)	Notas:	--
Cod.Postal		Entidade	0613,CBV V N Oliveirinha	INE:	61604		
x	215100	Deriva de:		NUT:	PT12041304		
y	375799	Notas	--	x:	215100		
Lat	40:21:2.8296			y:	375799		
Lon	-7:57:19.3644			Lat:	40.3508333333		
				Lon:	-7.9552777778		
				Perímetro Flo.:			
				APS:			
				Região Prof:	Centro	DHFechado:	--
				UGF:	--	Operador:	--
				Qua. Afocelca:		Ult.Edição:	19-7-2018 15:4:14

Área ardida - ANPC				Área ardida - GTF					
Área(ha)	Danos	Tipo	Descrição	Tipo	Pública	Ocupação	Área	Idade	Densi.
0.08	Área Florestal Ardida	Total-Povoamento		Totais Parciais, Total-Mato	não	Mato	0.08	0	0

Dados Meteorológicos															
Estação	Dist.est.(km)	Data	Nºdias	T(°C)	HR(%)	V(km/h)	P(mm/h)	ffmc	dmc	dc	isi	bui	fwi	dsr	thc
NELAS	2.06	7/9/2017	0	28.4	20	18	0	94.5	426.5	980.1	20.4	425.8	62.5	41	6.21