

Códigos		Datas	
Cod.SGIF:	BL217866	DHAlerta:	08-09-2017 17:49
Cod.ANPC:	2017060040525	DH1ªInterv.:	08-09-2017 17:54
		DHExtinção:	08-09-2017 18:35

Localização		Dados gerais	
Distrito:	Coimbra	Fonte alerta:	PV
Concelho:	Coimbra	Tipo:	Florestal
Freguesia:	Ameal	Reacendimento:	
Local:	TAVEIRO (Quinta dos Cunhas)	Notas:	--
INE:	60303		
NUT:	PT12020203		
x:	167231		
y:	355441		
Lat:	40.1669444444		
Lon:	-8.5177777778		
Perímetro Flo.:			
APS:			

Região Prof:	Centro	DHFechado:	
UGF:		Operador:	--
Qua. Afocelca:		Ult.Edição:	

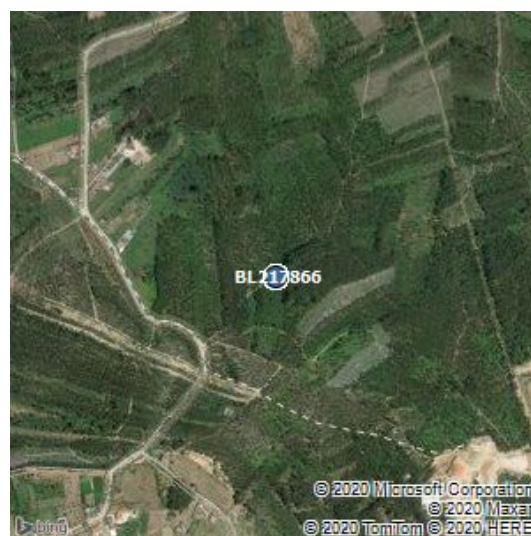

Visadas dos Postos Vigia			
PV	Rumo	DH	1ºdet

Investigações										
Equipa	Ent.	Data Inv.	NºFicha	NUIPC	Denun.	Causa	TipoCausa	Preju.(€)	Pon.Inic.	Zona Inic.
--	--	--	--	--	--	448.Imputáveis - Vandalismo	Intencional		1	Florestal

Validações			
Equipa	Ficheiro Vectorial	Ficheiro Imagem	Ficheiro KML
--			

Área ardida					
Tipo	Pública	Ocupação	Área(ha)	Idade(anos)	Densi.(n/ha)
Espécie a Espécie, Pinheiro Bravo	não	Povoamento	0.05	40	597
Área Total			0.05		

Dados ANPC					Dados GTF				
Códigos		Datas			Códigos		Datas		
Cód.ANPC	2017060040525	DHÓcor:	8-9-2017 17:49		Cod.SGIF:	BL217866	DHAlerta:	08-09-2017 17:49	
Cód.CDOS	06	DH1ªint.:	8-9-2017 17:54		Cod.ANPC:	2017060040525	DH1ªInterv.:	08-09-2017 17:54	
		DHResolu.:	8-9-2017 18:20				DHExtinção:	08-09-2017 18:35	
		DHFim:	8-9-2017 18:35						
		DHFecho:	8-9-2017 19:45						

Localização		Dados gerais		Localização		Dados gerais	
Distrito:	Coimbra	Tipo	3101,INC/POV/Povoamento	Distrito:	Coimbra	Fonte alerta:	PV
Concelho	Coimbra	Fonte Alerta	Postos de Vigia	Concelho:	Coimbra	Tipo:	Florestal
Freguesia	União das Freguesias de Taveiro, Ameal e Arzila	Falso Ala.	false	Freguesia:	Ameal	Reacendimento:	
Local	TAVEIRO	Reacendi.	false	Local:	TAVEIRO (Quinta dos Cunhas)	Notas:	--
Cod.Postal		Entidade	0601,CBS Coimbra	INE:	60303		
x	167231	Deriva de:		NUT:	PT12020203		
y	355441	Notas	--	x:	167231		
Lat	40:10:0.984			y:	355441		
Lon	-8:31:4.008			Lat:	40.1669444444		
				Lon:	-8.5177777778		
				Perímetro Flo.:			
				APS:			
				Região Prof:	Centro	DHFechado:	--
				UGF:	--	Operador:	--
				Qua. Afocelca:		Ult.Edição:	19-7-2018 15:4:29

Área ardida - ANPC				Área ardida - GTF					
Área(ha)	Danos	Tipo	Descrição	Tipo	Pública	Ocupação	Área	Idade	Densi.
0.05	Área Florestal Ardida	Total-Povoamento		Espécie a Espécie, Pinheiro Bravo	não	Povoamento	0.05	40	597

Dados Meteorológicos															
Estação	Dist.est.(km)	Data	Nºdias	T(°C)	HR(%)	V(km/h)	P(mm/h)	ffmc	dmc	dc	isi	bui	fwi	dsr	thc
COIMBRA/CRN	0.46	8/9/2017	0	20.1	69	8	0.1	87.2	84.6	652	4.3	127.7	19.6	5.28	13.85