

Códigos		Datas	
Cod.SGIF:	BL21793	DHAlerta:	09-03-2017 16:19
Cod.ANPC:	2017060010523	DH1ªInterv.:	09-03-2017 16:31
		DHExtinção:	09-03-2017 17:25

Localização		Dados gerais	
Distrito:	Coimbra	Fonte alerta:	
Concelho:	Soure	Tipo:	Florestal
Freguesia:	Vila Nova de Anços	Reacendimento:	
Local:	Sanguinheira	Notas:	--
INE:	61511		
NUT:	PT12020811		
x:	159500		
y:	350400		
Lat:	40.1211111111		
Lon:	-7.3916666667		
Perímetro Flo.:			
APS:			
Região Prof:	Centro	DHFechado:	
UGF:		Operador:	--
Qua. Afocelca:		Ult.Edição:	

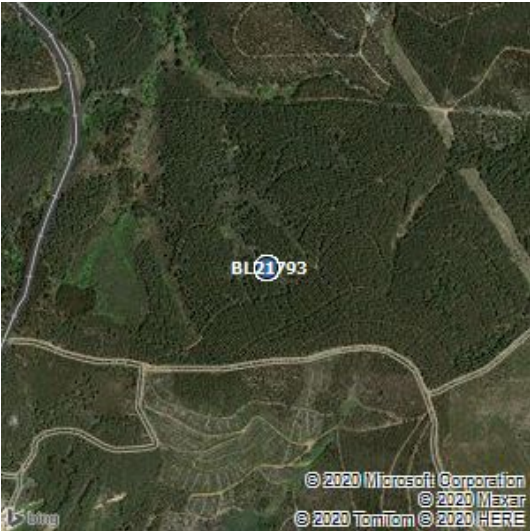

Visadas dos Postos Vigia			
PV	Rumo	DH	1ºdet

Investigações										
Equipa	Ent.	Data Inv.	NºFicha	NUIPC	Denun.	Causa	TipoCausa	Preju.(€)	Pon.Inic.	Zona Inic.
--	--	--	--	--	--	122,Queimadas extensivas - Limpeza do solo florestal	Negligente	3396.58	1	Florestal

Validações			
Equipa	Ficheiro Vectorial	Ficheiro Imagem	Ficheiro KML
--			BL21793.kmz

Área ardida					
Tipo	Pública	Ocupação	Área(ha)	Idade(anos)	Densi.(n/ha)
Espécie a Espécie, Eucalipto	não	Povoamento	1	7	1200
Espécie a Espécie, Eucalipto	não	Povoamento	0.6	18	1200
Espécie a Espécie, Pinheiro Bravo	não	Povoamento	0.1	50	150
Espécie a Espécie, Matos e Incultos	não	Mato	0.2	0	0
Área Total			1.90000000000	00001	

Dados ANPC				Dados GTF			
Códigos		Datas		Códigos		Datas	
Cód.ANPC	2017060010523	DHOcor:	9-3-2017 16:19	Cod.SGIF:	BL21793	DHAlerta:	09-03-2017 16:19
Cód.CDOS	06	DH1ªint.:	9-3-2017 16:31	Cod.ANPC:	2017060010523	DH1ªInterv.:	09-03-2017 16:31
		DHResolu.:	9-3-2017 17:21			DHExtinção:	09-03-2017 19:47
		DHFim:	9-3-2017 17:25				
		DHFecho:	9-3-2017 19:47				

Localização		Dados gerais		Localização		Dados gerais	
Distrito:	Coimbra	Tipo	3101,INC/POV/Povoamento	Distrito:	Coimbra	Fonte alerta:	
Concelho	Soure	Fonte Alerta	112	Concelho:	Soure	Tipo:	Florestal
Freguesia	Vila Nova de Anços	Falso Ala.	false	Freguesia:	Vila Nova de Anços	Reacendimento:	
Local	Sanguinheira	Reacendi.	false	Local:	Sanguinheira	Notas:	--
Cod.Postal		Entidade	0607,CBV Soure	INE:	61511		
x	159500	Deriva de:		NUT:	PT12020811		
y	350400	Notas	--	x:	159500		
Lat	40:7:16.302			y:	350400		
Lon	-8:36:29.5992			Lat:	40.1211111111		
				Lon:	-7.3916666667		
				Perímetro Flo.:			
				APS:			
				Região Prof:	Centro	DHFechado:	--
				UGF:	--	Operador:	--
				Qua. Afocelca:		Ult.Edição:	14-3-2017 15:19:7

Área ardida - ANPC				Área ardida - GTF					
Área(ha)	Danos	Tipo	Descrição	Tipo	Pública	Ocupação	Área	Idade	Densi.
1.7	Área Florestal Ardida	Total-Povoamento	área validada	Espécie a Espécie, Eucalipto	não	Povoamento	1	7	1200
0.2	Área Florestal Ardida	Total-Mato							

Dados Meteorológicos															
Estação	Dist.est.(km)	Data	Nºdias	T(°C)	HR(%)	V(km/h)	P(mm/h)	ffmc	dmc	dc	isi	bui	fwi	dsr	thc
COIMBRA/CRN	1.24	9/3/2017	0	23.2	51	8	0	81.3	3.8	13.9	2	4.5	0.8	0.02	20.6