

Códigos		Datas	
Cod.SGIF:	BL217932	DHAlerta:	23-09-2017 16:49
Cod.ANPC:	2017060042820	DH1ªInterv.:	23-09-2017 17:00
		DHExtinção:	23-09-2017 17:22

Localização		Dados gerais	
Distrito:	Coimbra	Fonte alerta:	Outros
Concelho:	Coimbra	Tipo:	Florestal
Freguesia:	São Paulo de Frades	Reacendimento:	BL217987
Local:	EIRAS (Rua José Sousa Fernandes)	Notas:	--
INE:	60323		
NUT:	PT12020223		
x:	175941		
y:	363090		
Lat:	40.2361111111		
Lon:	-7.5841666667		
Perímetro Flo.:			
APS:			

Região Prof:	Centro	DHFechado:	
UGF:		Operador:	--
Qua. Afocelca:		Ult.Edição:	

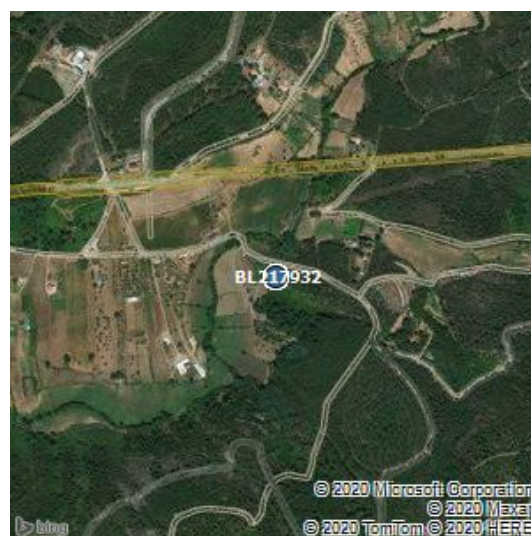

Visadas dos Postos Vigia			
PV	Rumo	DH	1ºdet

Investigações										
Equipa	Ent.	Data Inv.	NºFicha	NUIPC	Denun.	Causa	TipoCausa	Preju.(€)	Pon.Inic.	Zona Inic.
--	--	--	--	--	--	711,Reacendimento - Fonte de calor do incêndio anterior	Reacendimento	2688.52	1	Florestal

Validações			
Equipa	Ficheiro Vectorial	Ficheiro Imagem	Ficheiro KML
--			BL217932.kmz

Área ardida					
Tipo	Pública	Ocupação	Área(ha)	Idade(anos)	Densi.(n/ha)
Espécie a Espécie, Eucalipto	não	Povoamento	1	8	1870
		Área Total	1		

Dados ANPC					Dados GTF			
Códigos		Datas			Códigos		Datas	
Cód.ANPC	2017060042820	DHÓcor:	23-9-2017 16:49		Cod.SGIF:	BL217932	DHAlerta:	23-09-2017 16:49
Cód.CDOS	06	DH1ªint.:	23-9-2017 17:0		Cod.ANPC:	2017060042820	DH1ªInterv.:	23-09-2017 17:00
		DHResolu.:	23-9-2017 17:17				DHExtinção:	23-09-2017 18:55
		DHFim:	23-9-2017 17:22					
		DHFecho:	23-9-2017 18:55					

Localização		Dados gerais		Localização		Dados gerais	
Distrito:	Coimbra	Tipo	3101,INC/POV/Povoamento	Distrito:	Coimbra	Fonte alerta:	Outros
Concelho	Coimbra	Fonte Alerta	PSP	Concelho:	Coimbra	Tipo:	Florestal
Freguesia	União das Freguesias de Eiras e São Paulo de Frades	Falso Ala.	false	Freguesia:	São Paulo de Frades	Reacendimento:	BL217987
Local	EIRAS	Reacendi.	false	Local:	EIRAS (Rua José Sousa Fernandes)	Notas:	--
Cod.Postal		Entidade	0601,CBS Coimbra	INE:	60323		
x	175941	Deriva de:		NUT:	PT12020223		
y	363090	Notas	--	x:	175941		
Lat	40:14:9.996			y:	363090		
Lon	-8:24:56.988			Lat:	40.2361111111		
				Lon:	-7.5841666667		
				Perímetro Flo.:			
				APS:			
				Região Prof:	Centro	DHFechado:	--
				UGF:	--	Operador:	--
				Qua. Afocelca:		Ult.Edição:	27-11-2017 19:59:48

Área ardida - ANPC				Área ardida - GTF					
Área(ha)	Danos	Tipo	Descrição	Tipo	Pública	Ocupação	Área	Idade	Densi.
1	Área Florestal Ardida	Total-Povoamento		Espécie a Espécie, Eucalipto	não	Povoamento	1	8	1870

Dados Meteorológicos															
Estação	Dist.est.(km)	Data	Nºdias	T(°C)	HR(%)	V(km/h)	P(mm/h)	ffmc	dmc	dc	isi	bui	fwi	dsr	thc
COIMBRA/CRN	1.04	23/9/2017	0	15.3	94	5	0.2	79.5	111.9	736.4	1.4	162.2	8.8	1.29	22.77