

Códigos		Datas	
Cod.SGIF:	BL217934	DHAlerta:	23-09-2017 22:37
Cod.ANPC:	2017060042871	DH1ªInterv.:	23-09-2017 23:03
		DHExtinção:	24-09-2017 00:31

Localização		Dados gerais	
Distrito:	Coimbra	Fonte alerta:	PV
Concelho:	Arganil	Tipo:	Florestal
Freguesia:	Pomares	Reacendimento:	
Local:	Soito da Ruiva (Outeiro do Poiso)	Notas:	--
INE:	60112		
NUT:	PT12040312		
x:	223227		
y:	362415		
Lat:	40.23		
Lon:	-7.8602777778		
Perímetro Flo.:			
APS:			

Região Prof:	Centro	DHFechado:	
UGF:		Operador:	--
Qua. Afocelca:		Ult.Edição:	

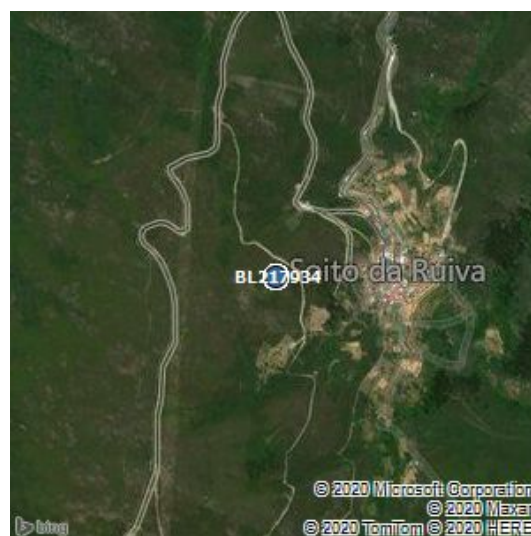

Visadas dos Postos Vigia			
PV	Rumo	DH	1ºdet

Investigações										
Equipa	Ent.	Data Inv.	NºFicha	NUIPC	Denun.	Causa	TipoCausa	Preju.(€)	Pon.Inic.	Zona Inic.
--	--	--	--	--	--	448,Imputáveis - Vandalismo	Intencional		1	Próximo de Estrada

Validações			
Equipa	Ficheiro Vectorial	Ficheiro Imagem	Ficheiro KML
--			

Área ardida					
Tipo	Pública	Ocupação	Área(ha)	Idade(anos)	Densi.(n/ha)
Totais Parciais, Total-Mato	não	Mato	1	0	0
Área Total			1		

Dados ANPC				Dados GTF			
Códigos		Datas		Códigos		Datas	
Cód.ANPC	2017060042871	DHÓcor:	23-9-2017 22:37	Cod.SGIF:	BL217934	DHAlerta:	23-09-2017 22:37
Cód.CDOS	06	DH1ªint.:	23-9-2017 23:3	Cod.ANPC:	2017060042871	DH1ªInterv.:	23-09-2017 23:03
		DHResolu.:	23-9-2017 23:43			DHExtinção:	24-09-2017 00:31
		DHFim:	24-9-2017 0:31				
		DHFecho:	24-9-2017 2:35				

Localização		Dados gerais		Localização		Dados gerais	
Distrito:	Coimbra	Tipo	3101,INC/POV/Povoamento	Distrito:	Coimbra	Fonte alerta:	PV
Concelho:	Arganil	Fonte Alerta	Postos de Vigia	Concelho:	Arganil	Tipo:	Florestal
Freguesia:	Pomares	Falso Ala.	false	Freguesia:	Pomares	Reacendimento:	
Local:	Soito da Ruiva	Reacendi.	false	Local:	Soito da Ruiva (Outeiro do Poiso)	Notas:	--
Cod.Postal		Entidade	0620,CBV Coja				
x	223227	Deriva de:		INE:	60112		
y	362415	Notas	--	NUT:	PT12040312		
Lat	40:13:48.2448			x:	223227		
Lon	-7:51:36.7164			y:	362415		
				Lat:	40.23		
				Lon:	-7.8602777778		
				Perímetro Flo.:			
				APS:			
				Região Prof:	Centro	DHFechado:	--
				UGF:	--	Operador:	--
				Qua. Afocelca:		Ult.Edição:	19-7-2018 15:7:32

Área ardida - ANPC				Área ardida - GTF					
Área(ha)	Danos	Tipo	Descrição	Tipo	Pública	Ocupação	Área	Idade	Densi.
2	Área Florestal Ardida	Total-Povoamento		Totais Parciais, Total-Mato	não	Mato	1	0	0

Dados Meteorológicos															
Estação	Dist.est.(km)	Data	Nºdias	T(°C)	HR(%)	V(km/h)	P(mm/h)	ffmc	dmc	dc	isi	bui	fwi	dsr	thc
PAMP.SERRA	2.17	23/9/2017	0	26.2	27	25	0	92.5	135.9	988	20.9	202.3	61.8	40.27	8.23