

Códigos		Datas	
Cod.SGIF:	BL217958	DHAlerta:	29-09-2017 19:06
Cod.ANPC:	2017060043853	DH1ªInterv.:	29-09-2017 19:13
		DHExtinção:	29-09-2017 19:17

Localização		Dados gerais	
Distrito:	Coimbra	Fonte alerta:	PV
Concelho:	Cantanhede	Tipo:	Florestal
Freguesia:	Cadima	Reacendimento:	
Local:	Lemedede (Lemedede Cadima)	Notas:	--
INE:	60203		
NUT:	PT12020103		
x:	157199		
y:	372500		
Lat:	40.32		
Lon:	-8.6366666667		
Perímetro Flo.:			
APS:			
Região Prof:	Centro	DHFechado:	
UGF:		Operador:	--
Qua. Afocelca:		Ult.Edição:	

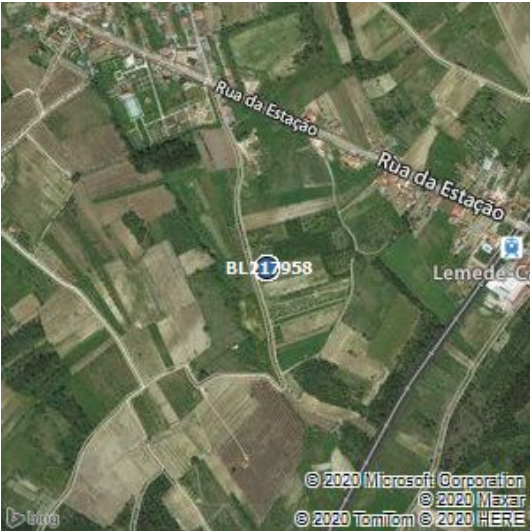

Visadas dos Postos Vigia			
PV	Rumo	DH	1ºdet

Investigações										
Equipa	Ent.	Data Inv.	NºFicha	NUIPC	Denun.	Causa	TipoCausa	Preju.(€)	Pon.Inic.	Zona Inic.
--	--	--	--	--	--	610,Indeterminadas - Prova material	Desconhecida		1	Florestal

Validações			
Equipa	Ficheiro Vectorial	Ficheiro Imagem	Ficheiro KML
--			

Área ardida					
Tipo	Pública	Ocupação	Área(ha)	Idade(anos)	Densi.(n/ha)
Totais Parciais, Total-Mato	não	Mato	0.01	0	0
Área Total			0.01		

Dados ANPC					Dados GTF			
Códigos		Datas			Códigos		Datas	
Cód.ANPC	2017060043853	DHÓcor:	29-9-2017 19:6		Cod.SGIF:	BL217958	DHAlerta:	29-09-2017 19:06
Cód.CDOS	06	DH1ªint.:	29-9-2017 19:13		Cod.ANPC:	2017060043853	DH1ªInterv.:	29-09-2017 19:13
		DHResolu.:	29-9-2017 19:15				DHExtinção:	29-09-2017 19:17
		DHFim:	29-9-2017 19:17					
		DHFecho:	29-9-2017 19:41					

Localização		Dados gerais		Localização		Dados gerais	
Distrito:	Coimbra	Tipo	3103,INC/ICT/Inculto	Distrito:	Coimbra	Fonte alerta:	PV
Concelho	Cantanhede	Fonte Alerta	Postos de Vigia	Concelho:	Cantanhede	Tipo:	Florestal
Freguesia	Cadima	Falso Ala.	false	Freguesia:	Cadima	Reacendimento:	
Local	Lemedede	Reacendi.	false	Local:	Lemedede (Lemedede Cadima)	Notas:	--
Cod.Postal		Entidade	0605,CBV Cantanhede	INE:	60203		
x	157199	Deriva de:		NUT:	PT12020103		
y	372500	Notas	--	x:	157199		
Lat	40:19:12.3636			y:	372500		
Lon	-8:38:12.0408			Lat:	40.32		
				Lon:	-8.6366666667		
				Perímetro Flo.:			
				APS:			
				Região Prof:	Centro	DHFechado:	--
				UGF:	--	Operador:	--
				Qua. Afocelca:		Ult.Edição:	19-7-2018 15:8:6

Área ardida - ANPC				Área ardida - GTF					
Área(ha)	Danos	Tipo	Descrição	Tipo	Pública	Ocupação	Área	Idade	Densi.
0.025	Área Florestal Ardida	Total-Mato		Totais Parciais, Total-Mato	não	Mato	0.01	0	0

Dados Meteorológicos																
Estação	Dist.est.(km)	Data	Nºdias	T(°C)	HR(%)	V(km/h)	P(mm/h)	ffmc	dmc	dc	isi	bui	fwi	dsr	thc	
DUNAS.MIRA	1.78	29/9/2017	0	24.4	62	11	0.1	85.8	100.6	1047.2	4.1	162.3	20.3	5.6	15.4	