

Códigos		Datas	
Cod.SGIF:	BL3171163	DHAlerta:	25-07-2017 09:20
Cod.ANPC:	2017010056789	DH1ªInterv.:	25-07-2017 09:31
		DHExtinção:	25-07-2017 09:40

Localização		Dados gerais	
Distrito:	Aveiro	Fonte alerta:	
Concelho:	Santa Maria da Feira	Tipo:	Agrícola
Freguesia:	Nogueira da Regedoura	Reacendimento:	
Local:	Rua da Concharinha (NOGUEIRA DA REGEDOURA)	Notas:	--
INE:	10917		
NUT:	PT11060217		
x:	161700		
y:	448300		
Lat:	41.0027777778		
Lon:	-7.4116666667		
Perímetro Flo.:			
APS:			
Região Prof:	Norte	DHFechado:	
UGF:		Operador:	--
Qua. Afocelca:		Ult.Edição:	

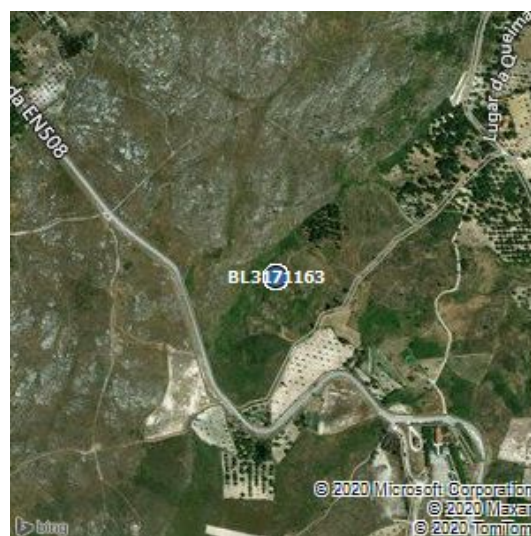

Visadas dos Postos Vigia			
PV	Rumo	DH	1ºdet

Investigações										
Equipa	Ent.	Data Inv.	NºFicha	NUIPC	Denun.	Causa	TipoCausa	Preju.(€)	Pon.Inic.	Zona Inic.
--	--	--	--	--	--	6,Indeterminadas	Desconhecida		1	Agrícola

Validações			
Equipa	Ficheiro Vectorial	Ficheiro Imagem	Ficheiro KML

Área ardida					
Tipo	Pública	Ocupação	Área(ha)	Idade(anos)	Densi.(n/ha)
Totais Parciais, Total-Agrícola	não	Agrícola	0.1	0	0
		Área Total	0.1		

Dados ANPC					Dados GTF				
Códigos		Datas			Códigos		Datas		
Cód.ANPC	2017010056789	DHOcor:	25-7-2017 9:20		Cod.SGIF:	BL3171163	DHAlerta:	25-07-2017 09:20	
Cód.CDOS	01	DH1ªint.:	25-7-2017 9:31		Cod.ANPC:	2017010056789	DH1ªInterv.:	25-07-2017 09:31	
		DHResolu.:	25-7-2017 9:36				DHExtinção:	25-07-2017 11:10	
		DHFim:	25-7-2017 9:40						
		DHFecho:	25-7-2017 11:10						

Localização		Dados gerais		Localização		Dados gerais	
Distrito:	Aveiro	Tipo	3105,INC/AGR/Agrícola	Distrito:	Aveiro	Fonte alerta:	
Concelho	Santa Maria Da Feira	Fonte Alerta	112	Concelho:	Santa Maria da Feira	Tipo:	Agrícola
Freguesia	Nogueira da Regedoura	Falso Ala.	false	Freguesia:	Nogueira da Regedoura	Reacendimento:	
Local	Rua da Concharinha	Reacendi.	false	Local:	Rua da Concharinha (NOGUEIRA DA REGEDOURA)	Notas:	--
Cod.Postal		Entidade	0121,CBV Lourosa				
x	161700	Deriva de:					
y	448300	Notas	--				
Lat	41:0:10.3824			INE:	10917		
Lon	-8:35:18.1104			NUT:	PT11060217		
				x:	161700		
				y:	448300		
				Lat:	41.0027777778		
				Lon:	-7.4116666667		
				Perímetro Flo.:			
				APS:			
				Região Prof:	Norte	DHFechado:	--
				UGF:	--	Operador:	--
				Qua. Afocelca:		Ult.Edição:	20-2-2018 16:53:8

Área ardida - ANPC				Área ardida - GTF					
Área(ha)	Danos	Tipo	Descrição	Tipo	Pública	Ocupação	Área	Idade	Densi.
0.1	Área Florestal Ardida	Total-Agrícola		Totais Parciais, Total-Agrícola	não	Agrícola	0.1	0	0

Dados Meteorológicos															
Estação	Dist.est.(km)	Data	Nºdias	T(°C)	HR(%)	V(km/h)	P(mm/h)	ffmc	dmc	dc	isi	bui	fwi	dsr	thc
PORTO/AE	2.7	25/7/2017	0	27.4	41	22	0	90	89.6	500.4	13	123.8	40.9	19.4	10.83