

Códigos		Datas	
Cod.SGIF:	BL3171165	DHAlerta:	25-07-2017 11:48
Cod.ANPC:	2017010056842	DH1ªInterv.:	25-07-2017 12:12
		DHExtinção:	25-07-2017 15:10

Localização		Dados gerais	
Distrito:	Aveiro	Fonte alerta:	Populares
Concelho:	Santa Maria da Feira	Tipo:	Florestal
Freguesia:	Nogueira da Regedoura	Reacendimento:	
Local:	A 1 Km 283 S/N (Monte)	Notas:	--
INE:	10917		
NUT:	PT11060217		
x:	162207		
y:	448763		
Lat:	41.0072222222		
Lon:	-7.4177777778		
Perímetro Flo.:			
APS:			

Região Prof:	Norte	DHFechado:	
UGF:		Operador:	--
Qua. Afocelca:		Ult.Edição:	

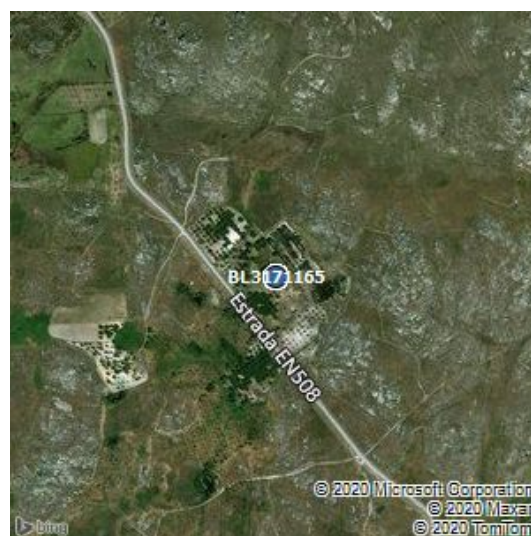

Visadas dos Postos Vigia			
PV	Rumo	DH	1ºdet

Investigações										
Equipa	Ent.	Data Inv.	NºFicha	NUIPC	Denun.	Causa	TipoCausa	Preju.(€)	Pon.Inic.	Zona Inic.
--	--	--	--	--	--	6,Indeterminadas	Desconhecida		1	Florestal

Validações			
Equipa	Ficheiro Vectorial	Ficheiro Imagem	Ficheiro KML

Área ardida					
Tipo	Pública	Ocupação	Área(ha)	Idade(anos)	Densi.(n/ha)
Totais Parciais, Total-Povoamento	não	Povoamento	0.1	0	0
		Área Total	0.1		

Dados ANPC					Dados GTF				
Códigos		Datas			Códigos		Datas		
Cód.ANPC	2017010056842	DHOcor:	25-7-2017 11:48		Cod.SGIF:	BL3171165	DHAlerta:	25-07-2017 11:48	
Cód.CDOS	01	DH1ªint.:	25-7-2017 12:12		Cod.ANPC:	2017010056842	DH1ªInterv.:	25-07-2017 12:12	
		DHResolu.:	25-7-2017 12:30				DHExtinção:	25-07-2017 15:45	
		DHFim:	25-7-2017 15:10						
		DHFecho:	25-7-2017 15:45						

Localização		Dados gerais		Localização		Dados gerais	
Distrito:	Aveiro	Tipo	3101,INC/POV/Povoamento	Distrito:	Aveiro	Fonte alerta:	Populares
Concelho	Santa Maria Da Feira	Fonte Alerta	Popular	Concelho:	Santa Maria da Feira	Tipo:	Florestal
Freguesia	Nogueira da Regedoura	Falso Ala.	false	Freguesia:	Nogueira da Regedoura	Reacendimento:	
Local	A 1 Km 283 S/N	Reacendi.	false	Local:	A 1 Km 283 S/N (Monte)	Notas:	--
Cod.Postal		Entidade	0121,CBV Lourosa	INE:	10917		
x	162207	Deriva de:		NUT:	PT11060217		
y	448763	Notas	--	x:	162207		
Lat	41:0:25.5024			y:	448763		
Lon	-8:34:56.4816			Lat:	41.0072222222		
				Lon:	-7.4177777778		
				Perímetro Flo.:			
				APS:			
				Região Prof:	Norte	DHFechado:	--
				UGF:	--	Operador:	--
				Qua. Afocelca:		Ult.Edição:	20-2-2018 16:53:51

Área ardida - ANPC				Área ardida - GTF					
Área(ha)	Danos	Tipo	Descrição	Tipo	Pública	Ocupação	Área	Idade	Densi.
0.1	Área Florestal Ardida	Total-Povoamento		Totais Parciais, Total-Povoamento	não	Povoamento	0.1	0	0

Dados Meteorológicos																
Estação	Dist.est.(km)	Data	Nºdias	T(°C)	HR(%)	V(km/h)	P(mm/h)	ffmc	dmc	dc	isi	bui	fwi	dsr	thc	
PORTO/AE	2.67	25/7/2017	0	27.4	41	22	0	90	89.6	500.4	13	123.8	40.9	19.4	10.83	