

Códigos		Datas	
Cod.SGIF:	BL3171205	DHAlerta:	28-07-2017 10:57
Cod.ANPC:	2017010057678	DH1ªInterv.:	28-07-2017 10:58
		DHExtinção:	28-07-2017 11:36

Localização		Dados gerais	
Distrito:	Aveiro	Fonte alerta:	Populares
Concelho:	Santa Maria da Feira	Tipo:	Florestal
Freguesia:	Sanguedo	Reacendimento:	
Local:	Rua Agrela de Baixo (Bairro Santa Maria)	Notas:	--
INE:	10924		
NUT:	PT11060224		
x:	167017		
y:	447976		
Lat:	41.0002777778		
Lon:	-7.4747222222		
Perímetro Flo.:			
APS:			
Região Prof:	Norte	DHFechado:	
UGF:		Operador:	--
Qua. Afocelca:		Ult.Edição:	

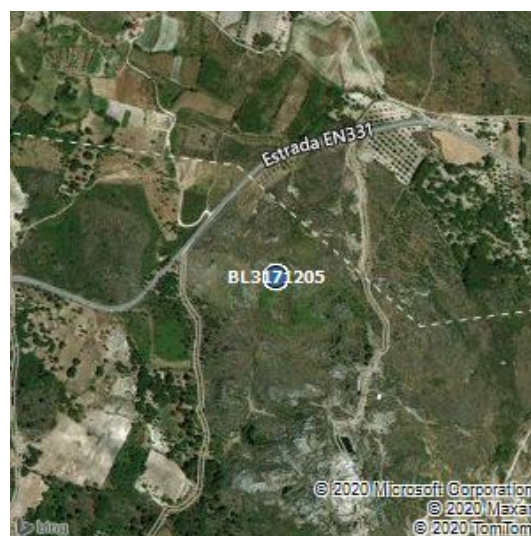

Visadas dos Postos Vigia			
PV	Rumo	DH	1ºdet
22-04	336	28-7-2017 0:0	sim

Investigações										
Equipa	Ent.	Data Inv.	NºFicha	NUIPC	Denun.	Causa	TipoCausa	Preju.(€)	Pon.Inic.	Zona Inic.
--	--	--	--	--	--	6.Indeterminadas	Desconhecida		1	Florestal

Validações			
Equipa	Ficheiro Vectorial	Ficheiro Imagem	Ficheiro KML

Área ardida					
Tipo	Pública	Ocupação	Área(ha)	Idade(anos)	Densi.(n/ha)
Totais Parciais, Total-Mato	não	Mato	0.0001	0	0
Área Total			0.0001		

Dados ANPC				Dados GTF			
Códigos		Datas		Códigos		Datas	
Cód.ANPC	2017010057678	DHOcor:	28-7-2017 10:57	Cod.SGIF:	BL3171205	DHAlerta:	28-07-2017 10:57
Cód.CDOS	01	DH1ªint.:	28-7-2017 10:58	Cod.ANPC:	2017010057678	DH1ªInterv.:	28-07-2017 10:58
		DHResolu.:	28-7-2017 11:29			DHExtinção:	28-07-2017 13:00
		DHFim:	28-7-2017 11:36				
		DHFecho:	28-7-2017 13:0				

Localização		Dados gerais		Localização		Dados gerais	
Distrito	Aveiro	Tipo	3101,INC/POV/Povoamento	Distrito:	Aveiro	Fonte alerta:	Populares
Concelho	Santa Maria Da Feira	Fonte Alerta	Popular	Concelho:	Santa Maria da Feira	Tipo:	Florestal
Freguesia	Sanguedo	Falso Ala.	false	Freguesia:	Sanguedo	Reacendimento:	
Local	Rua Agrela de Baixo	Reacendi.	false	Local:	Rua Agrela de Baixo (Bairro Santa Maria)	Notas:	--
Cod.Postal		Entidade	0121,CBV Lourosa	INE:	10924		
x	167017	Deriva de:		NUT:	PT11060224		
y	447976	Notas	--	x:	167017		
Lat	41:0:0.7272			y:	447976		
Lon	-8:31:30.5148			Lat:	41.0002777778		
				Lon:	-7.4747222222		
				Perímetro Flo.:			
				APS:			
				Região Prof:	Norte	DHFechado:	--
				UGF:	--	Operador:	--
				Qua. Afocelca:		Ult.Edição:	26-1-2018 9:12:49

Área ardida - ANPC				Área ardida - GTF					
Área(ha)	Danos	Tipo	Descrição	Tipo	Pública	Ocupação	Área	Idade	Densi.
0.02	Área Florestal Ardida	Total-Povoamento		Totais Parciais, Total-Mato	não	Mato	0.0001	0	0

Dados Meteorológicos															
Estação	Dist.est.(km)	Data	Nºdias	T(°C)	HR(%)	V(km/h)	P(mm/h)	ffmc	dmc	dc	isi	bui	fwi	dsr	thc
AROUCA	2.44	28/7/2017	0	28.1	37	8	0	91.8	213	540.1	8.2	214.5	34.4	14.24	8.95