

Códigos		Datas	
Cod.SGIF:	BL3171234	DHAlerta:	30-07-2017 18:09
Cod.ANPC:	2017010058368	DH1ªInterv.:	30-07-2017 18:21
		DHExtinção:	30-07-2017 18:56

Localização		Dados gerais	
Distrito:	Aveiro	Fonte alerta:	Populares
Concelho:	Santa Maria da Feira	Tipo:	Florestal
Freguesia:	Nogueira da Regedoura	Reacendimento:	
Local:	Rua da Venezuela (NOGUEIRA DA REGEDOURA)	Notas:	--
INE:	10917		
NUT:	PT11060217		
x:	161700		
y:	448300		
Lat:	41.0027777778		
Lon:	-7.4116666667		
Perímetro Flo.:			
APS:			
Região Prof:	Norte	DHFechado:	
UGF:		Operador:	--
Qua. Afocelca:		Ult.Edição:	

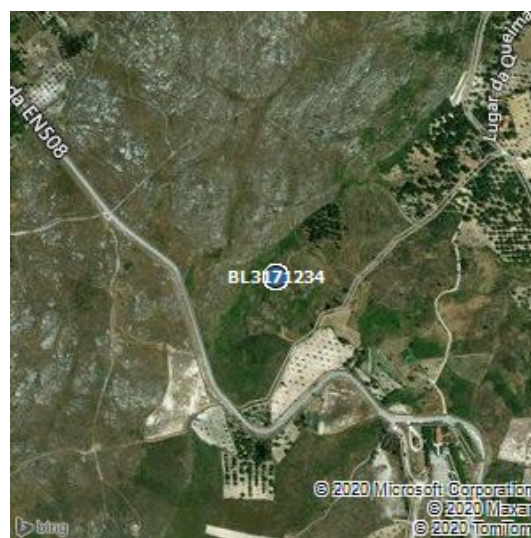

Visadas dos Postos Vigia			
PV	Rumo	DH	1ºdet

Investigações										
Equipa	Ent.	Data Inv.	NºFicha	NUIPC	Denun.	Causa	TipoCausa	Preju.(€)	Pon.Inic.	Zona Inic.
--	--	--	--	--	--	6,Indeterminadas	Desconhecida		1	Florestal

Validações			
Equipa	Ficheiro Vectorial	Ficheiro Imagem	Ficheiro KML

Área ardida					
Tipo	Pública	Ocupação	Área(ha)	Idade(anos)	Densi.(n/ha)
Totais Parciais, Total-Mato	sim	Mato	0.2	0	0
		Área Total	0.2		

Dados ANPC				Dados GTF			
Códigos		Datas		Códigos		Datas	
Cód.ANPC	2017010058368	DHOcor:	30-7-2017 18:9	Cod.SGIF:	BL3171234	DHAlerta:	30-07-2017 18:09
Cód.CDOS	01	DH1ªint.:	30-7-2017 18:21	Cod.ANPC:	2017010058368	DH1ªInterv.:	30-07-2017 18:21
		DHResolu.:	30-7-2017 18:39			DHExtinção:	30-07-2017 19:40
		DHFim:	30-7-2017 18:56				
		DHFecho:	30-7-2017 19:40				

Localização		Dados gerais		Localização		Dados gerais	
Distrito:	Aveiro	Tipo	3103,INC/ICT/Inculto	Distrito:	Aveiro	Fonte alerta:	Populares
Concelho	Santa Maria Da Feira	Fonte Alerta	Popular	Concelho:	Santa Maria da Feira	Tipo:	Florestal
Freguesia	Nogueira da Regedoura	Falso Ala.	false	Freguesia:	Nogueira da Regedoura	Reacendimento:	
Local	Rua da Venezuela	Reacendi.	false	Local:	Rua da Venezuela (NOGUEIRA REGEDOURA) DA	Notas:	--
Cod.Postal		Entidade	0121,CBV Lourosa				
x	161700	Deriva de:					
y	448300	Notas	--				
Lat	41:0:10.3824			INE:	10917		
Lon	-8:35:18.1104			NUT:	PT11060217		
				x:	161700		
				y:	448300		
				Lat:	41.0027777778		
				Lon:	-7.4116666667		
				Perímetro Flo.:			
				APS:			
				Região Prof:	Norte	DHFechado:	--
				UGF:	--	Operador:	--
				Qua. Afocelca:		Ult.Edição:	20-2-2018 19:43:17

Área ardida - ANPC				Área ardida - GTF					
Área(ha)	Danos	Tipo	Descrição	Tipo	Pública	Ocupação	Área	Idade	Densi.
0.2	Área Florestal Ardida	Total-Mato		Totais Parciais, Total-Mato	sim	Mato	0.2	0	0

Dados Meteorológicos																
Estação	Dist.est.(km)	Data	Nºdias	T(°C)	HR(%)	V(km/h)	P(mm/h)	ffmc	dmc	dc	isi	bui	fwi	dsr	thc	
PORTO/AE	2.7	30/7/2017	0	22	62	19	0.8	84.1	100	539.8	4.8	136.7	21.6	6.25	17.32	