

Códigos		Datas	
Cod.SGIF:	BL3171235	DHAlerta:	30-07-2017 19:43
Cod.ANPC:	2017010058380	DH1ªInterv.:	30-07-2017 19:47
		DHExtinção:	30-07-2017 20:04

Localização		Dados gerais	
Distrito:	Aveiro	Fonte alerta:	Populares
Concelho:	Santa Maria da Feira	Tipo:	Florestal
Freguesia:	Santa Maria de Lamas	Reacendimento:	
Local:	Variante (LAMAS DA FEIRA)	Notas:	--
INE:	10925		
NUT:	PT11060225		
x:	163200		
y:	445600		
Lat:	40.9786111111		
Lon:	-7.4297222222		
Perímetro Flo.:			
APS:			

Região Prof:	Norte	DHFechado:	
UGF:		Operador:	--
Qua. Afocelca:		Ult.Edição:	

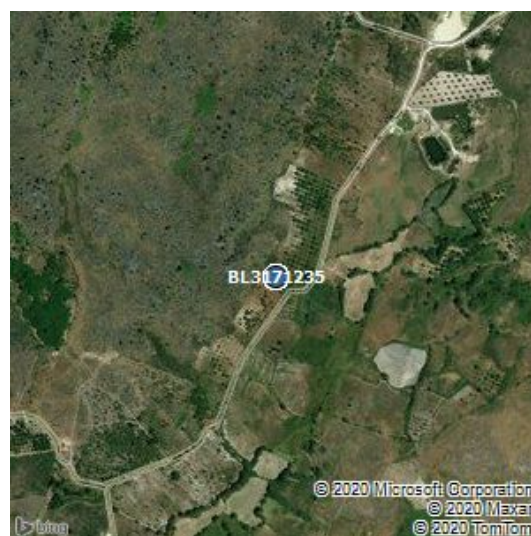

Visadas dos Postos Vigia			
PV	Rumo	DH	1ºdet

Investigações										
Equipa	Ent.	Data Inv.	NºFicha	NUIPC	Denun.	Causa	TipoCausa	Preju.(€)	Pon.Inic.	Zona Inic.
--	--	--	--	--	--	6,Indeterminadas	Desconhecida	0	1	Florestal

Validações			
Equipa	Ficheiro Vectorial	Ficheiro Imagem	Ficheiro KML

Área ardida					
Tipo	Pública	Ocupação	Área(ha)	Idade(anos)	Densi.(n/ha)
Totais Parciais, Total-Mato	não	Mato	0.24	0	0
		Área Total	0.24		

Dados ANPC					Dados GTF				
Códigos		Datas			Códigos		Datas		
Cód.ANPC	2017010058380	DHOcor:	30-7-2017 19:43		Cod.SGIF:	BL3171235	DHAlerta:	30-07-2017 19:43	
Cód.CDOS	01	DH1ªint.:	30-7-2017 19:47		Cod.ANPC:	2017010058380	DH1ªInterv.:	30-07-2017 19:47	
		DHResolu.:	30-7-2017 20:2				DHExtinção:	30-07-2017 20:10	
		DHFim:	30-7-2017 20:4						
		DHFecho:	30-7-2017 20:10						

Localização		Dados gerais		Localização		Dados gerais	
Distrito:	Aveiro	Tipo	3101,INC/POV/Povoamento	Distrito:	Aveiro	Fonte alerta:	Populares
Concelho	Santa Maria Da Feira	Fonte Alerta	Popular	Concelho:	Santa Maria da Feira	Tipo:	Florestal
Freguesia	Santa Maria de Lamas	Falso Ala.	false	Freguesia:	Santa Maria de Lamas	Reacendimento:	
Local	Variante	Reacendi.	false	Local:	Variante (LAMAS DA FEIRA)	Notas:	--
Cod.Postal		Entidade	0121,CBV Lourosa	INE:	10925		
x	163200	Deriva de:		NUT:	PT11060225		
y	445600	Notas	--	x:	163200		
Lat	40:58:43.1076			y:	445600		
Lon	-8:34:13.35			Lat:	40.9786111111		
				Lon:	-7.4297222222		
				Perímetro Flo.:			
				APS:			
				Região Prof:	Norte	DHFechado:	--
				UGF:	--	Operador:	--
				Qua. Afocelca:		Ult.Edição:	8-2-2018 9:8:8

Área ardida - ANPC				Área ardida - GTF					
Área(ha)	Danos	Tipo	Descrição	Tipo	Pública	Ocupação	Área	Idade	Densi.
0.002	Área Florestal Ardida	Total-Povoamento		Totais Parciais, Total-Mato	não	Mato	0.24	0	0

Dados Meteorológicos																
Estação	Dist.est.(km)	Data	Nºdias	T(°C)	HR(%)	V(km/h)	P(mm/h)	ffmc	dmc	dc	isi	bui	fwi	dsr	thc	
AROUCÁ	2.75	30/7/2017	0	24.5	51	9	0	89.8	219.5	557.1	6.5	221.2	29.7	10.98	11.04	