

Códigos		Datas	
Cod.SGIF:	BL3171253	DHAlerta:	01-08-2017 13:27
Cod.ANPC:	2017010058923	DH1ªInterv.:	01-08-2017 13:33
		DHExtinção:	01-08-2017 14:47

Localização		Dados gerais	
Distrito:	Aveiro	Fonte alerta:	
Concelho:	Estarreja	Tipo:	Florestal
Freguesia:	Canelas	Reacendimento:	
Local:	Rio Jardim (Arrotas)	Notas:	--
INE:	10803		
NUT:	PT12010503		
x:	165694		
y:	418232		
Lat:	40.7322222222		
Lon:	-7.4608333333		
Perímetro Flo.:			
APS:			

Região Prof:	Centro	DHFechado:	
UGF:		Operador:	--
Qua. Afocelca:		Ult.Edição:	

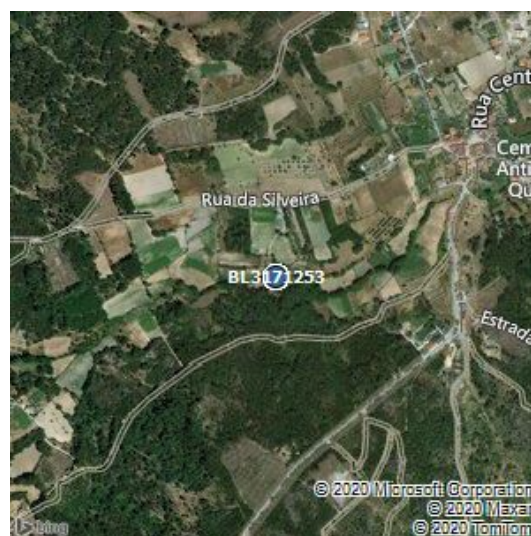

Visadas dos Postos Vigia			
PV	Rumo	DH	1ºdet

Investigações										
Equipa	Ent.	Data Inv.	NºFicha	NUIPC	Denun.	Causa	TipoCausa	Preju.(€)	Pon.Inic.	Zona Inic.
--	--	--	--	--	--	6,Indeterminadas	Desconhecida	0	1	Florestal

Validações			
Equipa	Ficheiro Vectorial	Ficheiro Imagem	Ficheiro KML

Área ardida					
Tipo	Pública	Ocupação	Área(ha)	Idade(anos)	Densi.(n/ha)
Espécie a Espécie, Matos e Incultos	não	Mato	0.1682	0	0
		Área Total	0.1682		

Dados ANPC				Dados GTF			
Códigos		Datas		Códigos		Datas	
Cód.ANPC	2017010058923	DHOcor:	1-8-2017 13:27	Cod.SGIF:	BL3171253	DHAlerta:	01-08-2017 13:27
Cód.CDOS	01	DH1ªint.:	1-8-2017 13:33	Cod.ANPC:	2017010058923	DH1ªInterv.:	01-08-2017 13:33
		DHResolu.:	1-8-2017 13:55			DHExtinção:	01-08-2017 15:20
		DHFim:	1-8-2017 14:47				
		DHFecho:	1-8-2017 15:20				

Localização		Dados gerais		Localização		Dados gerais	
Distrito:	Aveiro	Tipo	3101,INC/POV/Povoamento	Distrito:	Aveiro	Fonte alerta:	
Concelho	Estarreja	Fonte Alerta	112	Concelho:	Estarreja	Tipo:	Florestal
Freguesia	União das Freguesias de Canelas e Fermelã	Falso Ala.	false	Freguesia:	Canelas	Reacendimento:	
Local	Rio Jardim	Reacendi.	false	Local:	Rio Jardim (Arrotas)	Notas:	--
Cod.Postal		Entidade	0108,CBV Estarreja	INE:	10803		
x	165694	Deriva de:		NUT:	PT12010503		
y	418232	Notas	--	x:	165694		
Lat	40:43:56.3412			y:	418232		
Lon	-8:32:21.2172			Lat:	40.7322222222		
				Lon:	-7.4608333333		
				Perímetro Flo.:			
				APS:			
				Região Prof:	Centro	DHFechado:	--
				UGF:	--	Operador:	--
				Qua. Afocelca:		Ult.Edição:	3-9-2017 10:55:1

Área ardida - ANPC				Área ardida - GTF					
Área(ha)	Danos	Tipo	Descrição	Tipo	Pública	Ocupação	Área	Idade	Densi.
0.05	Área Florestal Ardida	Total-Povoamento		Espécie a Espécie, Matos e Incultos	não	Mato	0.1682	0	0

Dados Meteorológicos															
Estação	Dist.est.(km)	Data	Nºdias	T(°C)	HR(%)	V(km/h)	P(mm/h)	ffmc	dmc	dc	isi	bui	fwi	dsr	thc
AVEIRO	1.54	1/8/2017	0	21.7	65	4	0	85.3	136.9	569.7	2.8	171.1	15.4	3.43	15.96