

Códigos		Datas	
Cod.SGIF:	BL3171266	DHAlerta:	01-08-2017 22:29
Cod.ANPC:	2017010059068	DH1ªInterv.:	01-08-2017 22:35
		DHExtinção:	01-08-2017 23:41

Localização		Dados gerais	
Distrito:	Aveiro	Fonte alerta:	Populares
Concelho:	Ovar	Tipo:	Florestal
Freguesia:	Esmoriz	Reacendimento:	
Local:	Rua da Casela (Ligação à Rua da Pinha)	Notas:	--
INE:	11503		
NUT:	PT12011003		
x:	157500		
y:	443799		
Lat:	40.962222222		
Lon:	-7.361944444		
Perímetro Flo.:			
APS:			
Região Prof:	Centro	DHFechado:	
UGF:		Operador:	--
Qua. Afocelca:		Ult.Edição:	

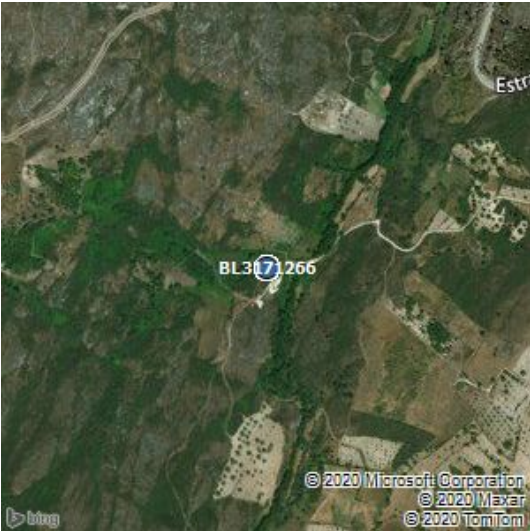

Visadas dos Postos Vigia			
PV	Rumo	DH	1ºdet

Investigações										
Equipa	Ent.	Data Inv.	NºFicha	NUIPC	Denun.	Causa	TipoCausa	Preju.(€)	Pon.Inic.	Zona Inic.
--	--	--	--	--	--	6,Indeterminadas	Desconhecida	0	2	Próximo de Estrada

Validações			
Equipa	Ficheiro Vectorial	Ficheiro Imagem	Ficheiro KML

Área ardida					
Tipo	Pública	Ocupação	Área(ha)	Idade(anos)	Densi.(n/ha)
Totais Parciais, Total-Mato	não	Mato	0.025	0	0
		Área Total	0.025		

Dados ANPC				Dados GTF			
Códigos		Datas		Códigos		Datas	
Cód.ANPC	2017010059068	DHOcor:	1-8-2017 22:29	Cod.SGIF:	BL3171266	DHAlerta:	01-08-2017 22:29
Cód.CDOS	01	DH1ªint.:	1-8-2017 22:35	Cod.ANPC:	2017010059068	DH1ªInterv.:	01-08-2017 22:35
		DHResolu.:	1-8-2017 23:2			DHExtinção:	02-08-2017 00:25
		DHFim:	1-8-2017 23:41				
		DHFecho:	2-8-2017 0:25				

Localização		Dados gerais		Localização		Dados gerais	
Distrito:	Aveiro	Tipo	3101,INC/POV/Povoamento	Distrito:	Aveiro	Fonte alerta:	Populares
Concelho:	Ovar	Fonte Alerta	Popular	Concelho:	Ovar	Tipo:	Florestal
Freguesia:	Esmoriz	Falso Ala.	false	Freguesia:	Esmoriz	Reacendimento:	
Local:	Rua da Casela	Reacendi.	false	Local:	Rua da Casela (Ligação à Rua da Pinha)	Notas:	--
Cod.Postal		Entidade	0116,CBV Esmoriz	INE:	11503		
x	157500	Deriva de:		NUT:	PT12011003		
y	443799	Notas	--	x:	157500		
Lat	40:57:43.7616			y:	443799		
Lon	-8:38:16.7064			Lat:	40.962222222		
				Lon:	-7.361944444		
				Perímetro Flo.:			
				APS:			
				Região Prof:	Centro	DHFechado:	--
				UGF:	--	Operador:	--
				Qua. Afocelca:		Ult.Edição:	6-8-2017 7:32:36

Área ardida - ANPC				Área ardida - GTF					
Área(ha)	Danos	Tipo	Descrição	Tipo	Pública	Ocupação	Área	Idade	Densi.
0.05	Área Florestal Ardida	Total-Povoamento		Totais Parciais, Total-Mato	não	Mato	0.025	0	0

Dados Meteorológicos															
Estação	Dist.est.(km)	Data	Nºdias	T(°C)	HR(%)	V(km/h)	P(mm/h)	ffmc	dmc	dc	isi	bui	fwi	dsr	thc
PORTO/AE	3.05	1/8/2017	0	21.5	58	19	0	86.2	104.2	554.2	6.6	141.7	27.4	9.51	14.95