

Códigos		Datas	
Cod.SGIF:	BL3171269	DHAlerta:	02-08-2017 07:11
Cod.ANPC:	2017010059109	DH1ªInterv.:	02-08-2017 07:30
		DHExtinção:	02-08-2017 07:52

Localização		Dados gerais	
Distrito:	Aveiro	Fonte alerta:	PV
Concelho:	Oliveira de Azeméis	Tipo:	Florestal
Freguesia:	Travanca	Reacendimento:	
Local:	Senhora das Flores	Notas:	--
INE:	11316		
NUT:	PT11060316		
x:	171564		
y:	426186		
Lat:	40.8041666667		
Lon:	-7.53		
Perímetro Flo.:			
APS:			

Região Prof:	Norte	DHFechado:	
UGF:		Operador:	--
Qua. Afocelca:		Ult.Edição:	

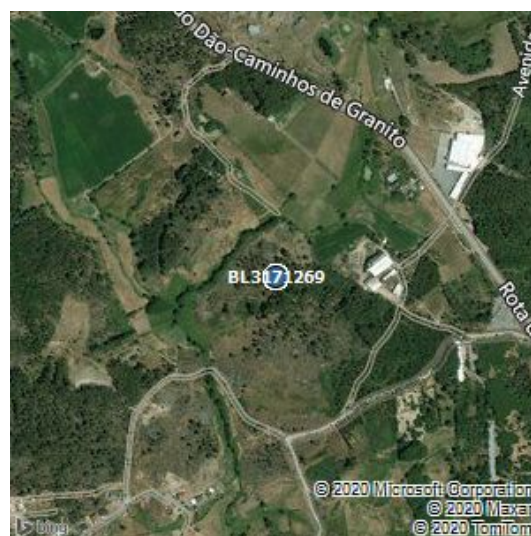

Visadas dos Postos Vigia			
PV	Rumo	DH	1ºdet
47-01	286	1-8-2017 0:0	sim
22-04	148	1-8-2017 0:0	não

Investigações										
Equipa	Ent.	Data Inv.	NºFicha	NUIPC	Denun.	Causa	TipoCausa	Preju.(€)	Pon.Inic.	Zona Inic.
--	--	--	--	--	--	6.Indeterminadas	Desconhecida		1	Florestal

Validações			
Equipa	Ficheiro Vectorial	Ficheiro Imagem	Ficheiro KML

Área ardida					
Tipo	Pública	Ocupação	Área(ha)	Idade(anos)	Densi.(n/ha)
Espécie a Espécie, Matos e Incultos	não	Mato	0.02	0	0
		Área Total	0.02		

Dados ANPC			Dados GTF		
Códigos	Datas		Códigos	Datas	
Cód.ANPC	2017010059109	DHOcor:	2-8-2017 7:11	Cod.SGIF:	BL3171269
Cód.CDOS	01	DH1ªint.:	2-8-2017 7:30	Cod.ANPC:	2017010059109
		DHResolu.:	2-8-2017 7:40		
		DHFim:	2-8-2017 7:52		
		DHFecho:	2-8-2017 9:50		

Localização		Dados gerais		Localização		Dados gerais	
Distrito	Aveiro	Tipo	3101,INC/POV/Povoamento	Distrito:	Aveiro	Fonte alerta:	PV
Concelho	Oliveira De Azeméis	Fonte Alerta	Postos de Vigia	Concelho:	Oliveira de Azeméis	Tipo:	Florestal
Freguesia	União das Freguesias de Pinheiro da Bemposta, Travanca e Palmaz	Falso Ala.	false	Freguesia:	Travanca	Reacendimento:	
Local	Travanca	Reacendi.	false	Local:	Senhora das Flores	Notas:	--
Cod.Postal		Entidade	0105,CBV Oliv. de Azeméis	INE:	11316		
x	171564	Deriva de:		NUT:	PT11060316		
y	426186	Notas	--	x:	171564		
Lat	40:48:15.0048			y:	426186		
Lon	-8:28:12.3708			Lat:	40.8041666667		
				Lon:	-7.53		
				Perímetro Flo.:			
				APS:			
				Região Prof:	Norte	DHFechado:	--
				UGF:	--	Operador:	--
				Qua. Afocelca:		Ult.Edição:	29-12-2017 15:58:5

Área ardida - ANPC				Área ardida - GTF					
Área(ha)	Danos	Tipo	Descrição	Tipo	Pública	Ocupação	Área	Idade	Densi.
0.015	Área Florestal Ardida	Total-Povoamento		Espécie a Espécie, Matos e Incultos	não	Mato	0.02	0	0

Dados Meteorológicos																
Estação	Dist.est.(km)	Data	Nºdias	T(°C)	HR(%)	V(km/h)	P(mm/h)	ffmc	dmc	dc	isi	bui	fwi	dsr	thc	
AROUCA	2.32	2/8/2017	0	25.8	36	5	0	90.7	228.6	579.6	6.2	230.2	28.8	10.41	10.09	