

Códigos		Datas	
Cod.SGIF:	BL3171273	DHAlerta:	02-08-2017 16:39
Cod.ANPC:	2017010059269	DH1ªInterv.:	02-08-2017 16:58
		DHExtinção:	02-08-2017 17:21

Localização		Dados gerais	
Distrito:	Aveiro	Fonte alerta:	
Concelho:	Santa Maria da Feira	Tipo:	Florestal
Freguesia:	Vila Maior	Reacendimento:	
Local:	Rua do Fajouco (Lobão)	Notas:	--
INE:	10931		
NUT:	PT11060231		
x:	170475		
y:	447637		
Lat:	40.9972222222		
Lon:	-7.5158333333		
Perímetro Flo.:			
APS:			

Região Prof:	Norte	DHFechado:	
UGF:		Operador:	--
Qua. Afocelca:		Ult.Edição:	

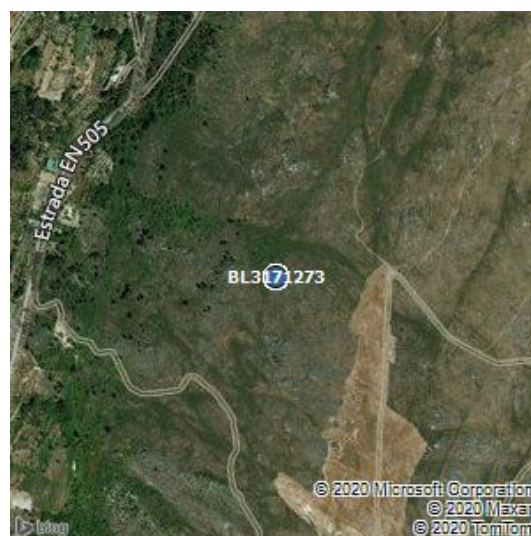

Visadas dos Postos Vigia			
PV	Rumo	DH	1ºdet

Investigações										
Equipa	Ent.	Data Inv.	NºFicha	NUIPC	Denun.	Causa	TipoCausa	Preju.(€)	Pon.Inic.	Zona Inic.
--	--	--	--	--	--	6,Indeterminadas	Desconhecida	0	1	Florestal

Validações			
Equipa	Ficheiro Vectorial	Ficheiro Imagem	Ficheiro KML

Área ardida					
Tipo	Pública	Ocupação	Área(ha)	Idade(anos)	Densi.(n/ha)
Totais Parciais, Total-Povoamento	não	Povoamento	0.0001	0	0
		Área Total	0.0001		

Dados ANPC				Dados GTF			
Códigos		Datas		Códigos		Datas	
Cód.ANPC	2017010059269	DHOcor:	2-8-2017 16:39	Cod.SGIF:	BL3171273	DHAlerta:	02-08-2017 16:39
Cód.CDOS	01	DH1ªint.:	2-8-2017 16:58	Cod.ANPC:	2017010059269	DH1ªInterv.:	02-08-2017 16:58
		DHResolu.:	2-8-2017 17:3			DHExtinção:	02-08-2017 19:00
		DHFim:	2-8-2017 17:21				
		DHFecho:	2-8-2017 19:0				

Localização		Dados gerais		Localização		Dados gerais	
Distrito:	Aveiro	Tipo	3101,INC/POV/Povoamento	Distrito:	Aveiro	Fonte alerta:	
Concelho	Santa Maria da Feira	Fonte Alerta	112	Concelho:	Santa Maria da Feira	Tipo:	Florestal
Freguesia	União das Freguesias de Canedo, Vale e Vila Maior	Falso Ala.	false	Freguesia:	Vila Maior	Reacendimento:	
Local	Rua do Fajouco	Reacendi.	false	Local:	Rua do Fajouco (Lobão)	Notas:	--
Cod.Postal		Entidade	0121,CBV Lourosa	INE:	10931		
x	170475	Deriva de:		NUT:	PT11060231		
y	447637	Notas	--	x:	170475		
Lat	40:59:50.2368			y:	447637		
Lon	-8:29:2.5008			Lat:	40.9972222222		
				Lon:	-7.5158333333		
				Perímetro Flo.:			
				APS:			
				Região Prof:	Norte	DHFechado:	--
				UGF:	--	Operador:	--
				Qua. Afocelca:		Ult.Edição:	22-2-2018 13:0:12

Área ardida - ANPC				Área ardida - GTF					
Área(ha)	Danos	Tipo	Descrição	Tipo	Pública	Ocupação	Área	Idade	Densi.
0.2	Área Florestal Ardida	Total-Povoamento		Totais Parciais, Total-Povoamento	não	Povoamento	0.0001	0	0

Dados Meteorológicos																
Estação	Dist.est.(km)	Data	Nºdias	T(°C)	HR(%)	V(km/h)	P(mm/h)	ffmc	dmc	dc	isi	bui	fwi	dsr	thc	
AROUCÁ	2.11	2/8/2017	0	25.8	36	5	0	90.7	228.6	579.6	6.2	230.2	28.8	10.41	10.09	